

Iconographie

Désignation des maladies	Délai de prise en charge	Liste indicative des travaux susceptibles de provoquer ces maladies
Urticaire de contact ayant récidivé après nouvelle exposition au risque et confirmée par un test.	7 jours	Préparation, emploi et manipulation du latex naturel et des produits en renfermant, notamment : - production et traitement du latex naturel ; - fabrication et utilisation d'objets en latex naturel.
Rhinite, asthme, conjonctivite aiguë bilatérale, ayant récidivé après nouvelle exposition au risque et confirmés par un test.	7 jours	
Réactions allergiques systémiques telles que : urticaire géante, œdème de Quincke, choc anaphylactique, survenus à l'occasion d'une exposition au latex.	3 jours	
Lésions eczématiformes ayant récidivé après nouvelle exposition au risque ou confirmées par un test épicutané positif.	15 jours	

Dossier 18 – Question 11

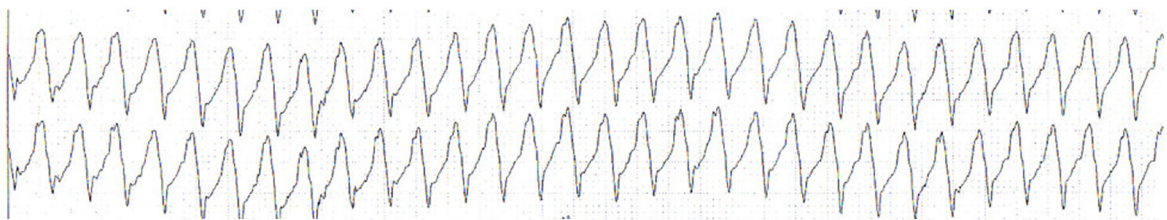

Dossier 37 – Question 7



Dossier 26 – Question 9

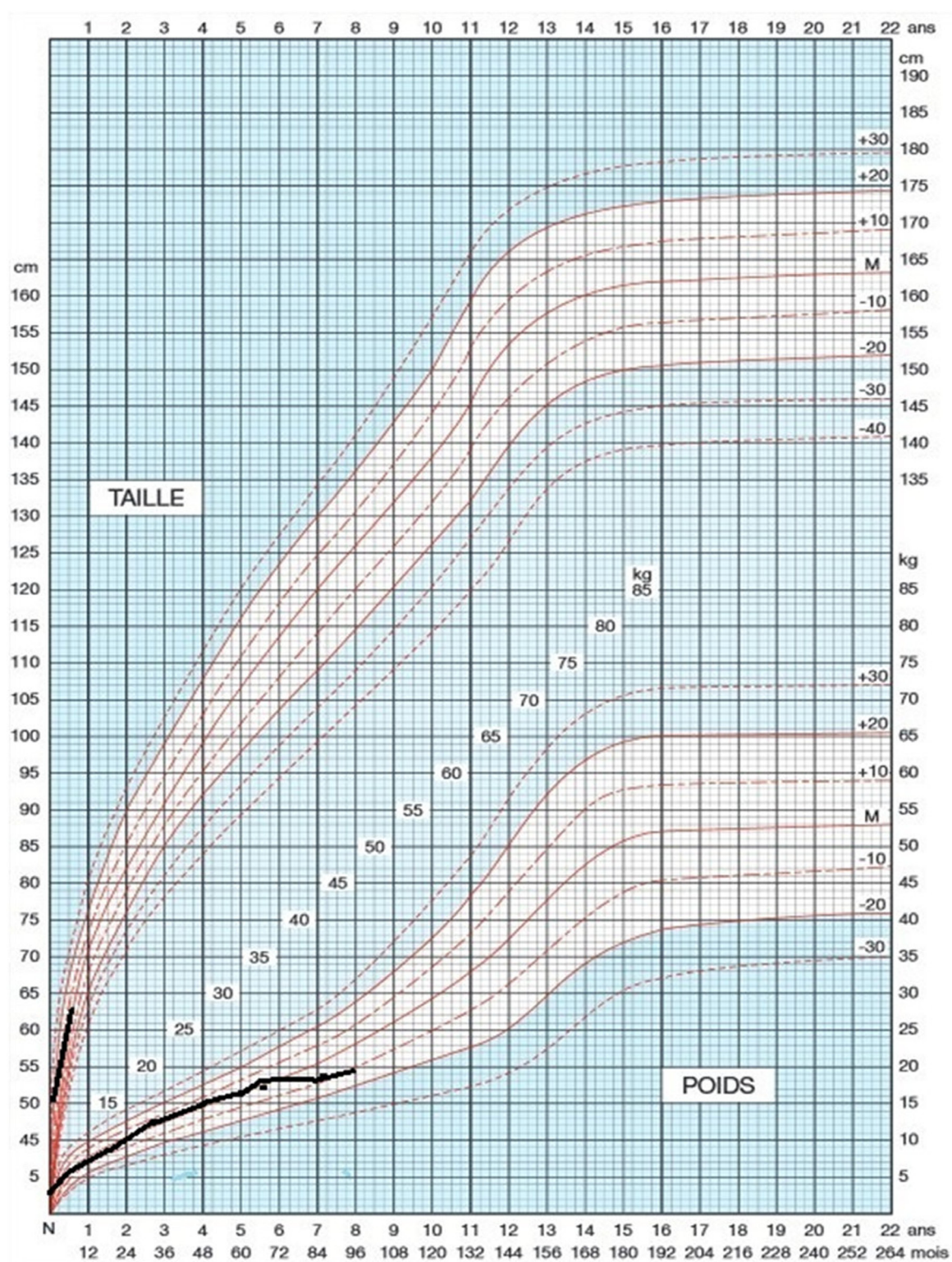

Dossier 39 – Question 8



Dossier 4 – Question 12

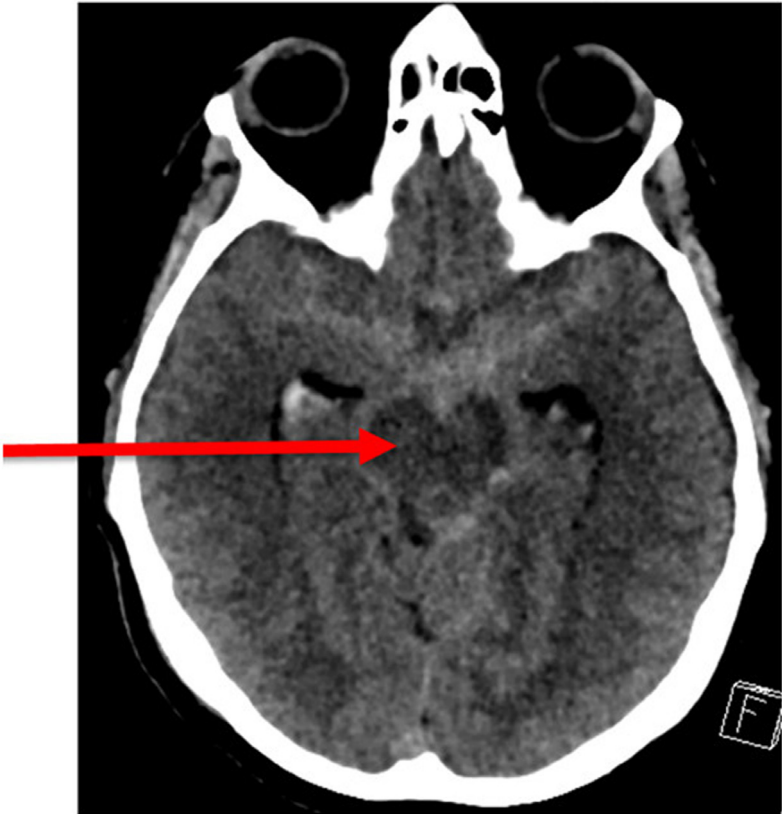

Dossier13 – Question 5



Dossier 23 – Question 5



Dossier 2 – Question 13

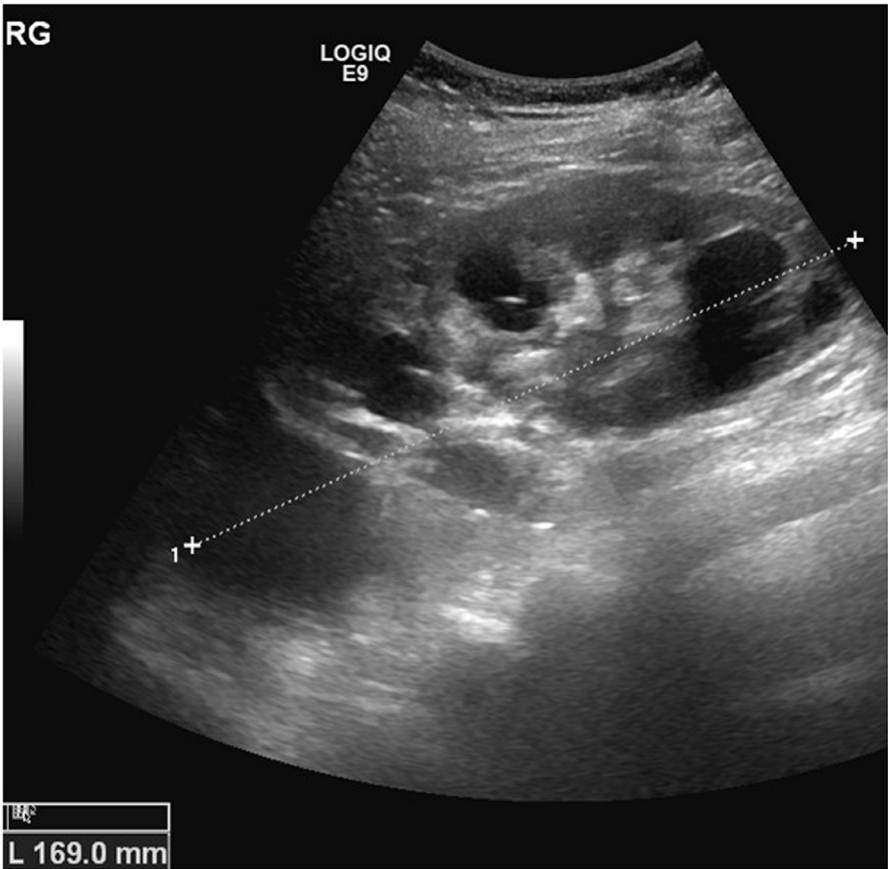

Dossier13 – Question 9



Dossier15 – Question 7



Dossier 26 – Question 15

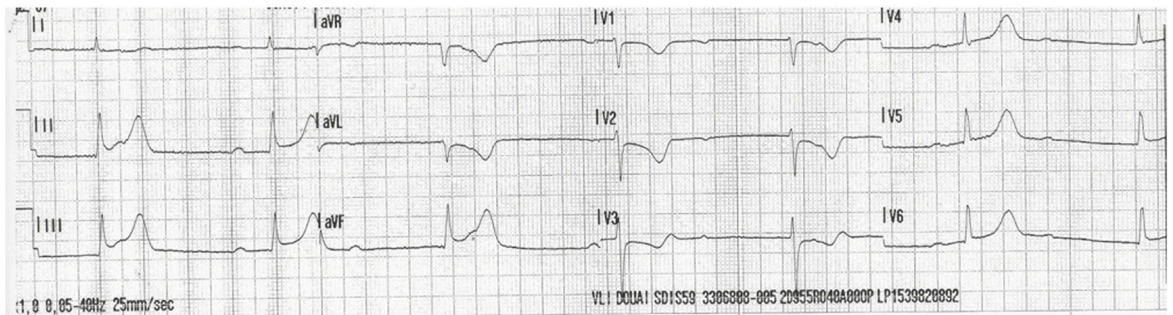

Dossier 38 – Question 2

Affections professionnelles provoquées par les poussières de bois

Date de création : décret du 14 février 1967

Dernière mise à jour : décret du 25 février 2004

Désignation des maladies	Délai de prise en charge	Liste limitative des travaux susceptibles de provoquer ces maladies
-B-	-B-	-B-
Cancer primitif : carcinome des fosses nasales, de l'ethmoïde et des autres sinus de la face.	40 ans (sous réserve d'une durée d'exposition de 5 ans).	Travaux exposant à l'inhalation des poussières de bois, notamment : - Travaux d'usinage des bois tels que sciage, fraisage, rabotage, perçage et ponçage ; - Travaux effectués dans les locaux où sont usinés les bois.

Dossier 5 – Question 11

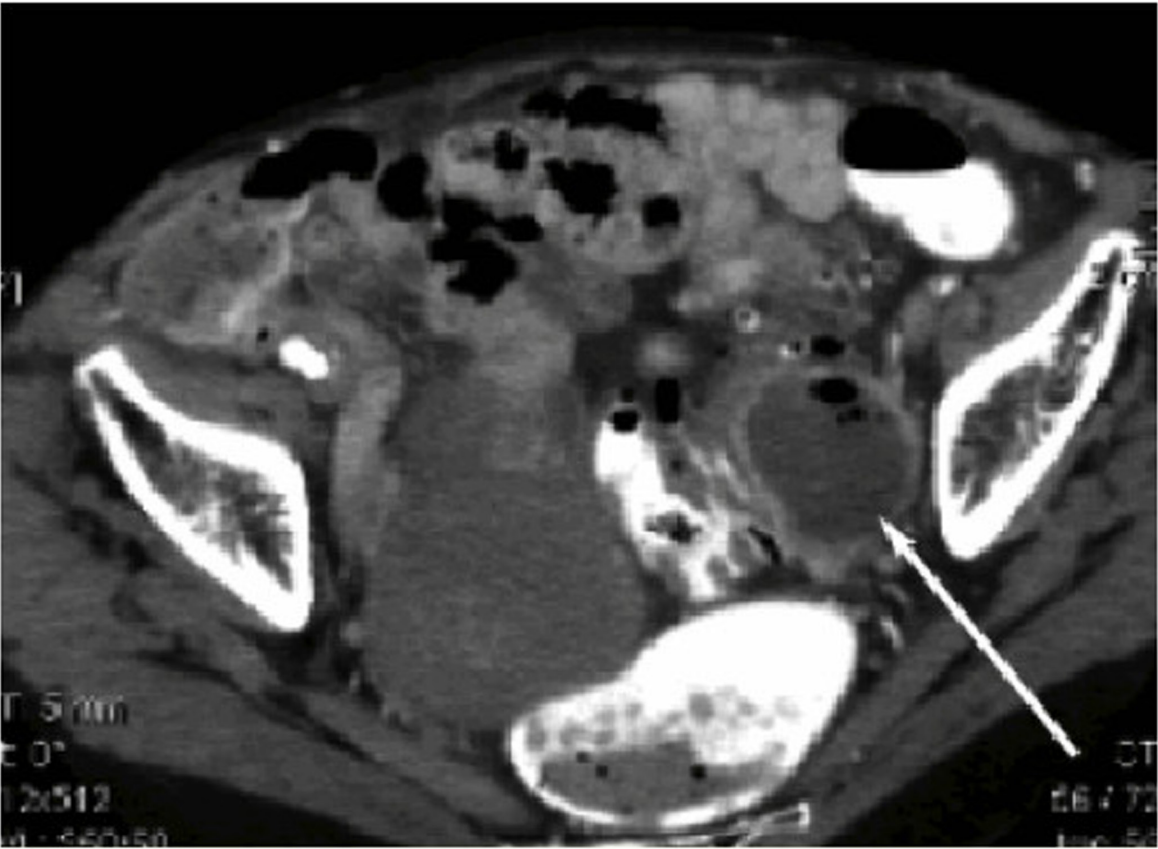

Dossier 35 – Question 7

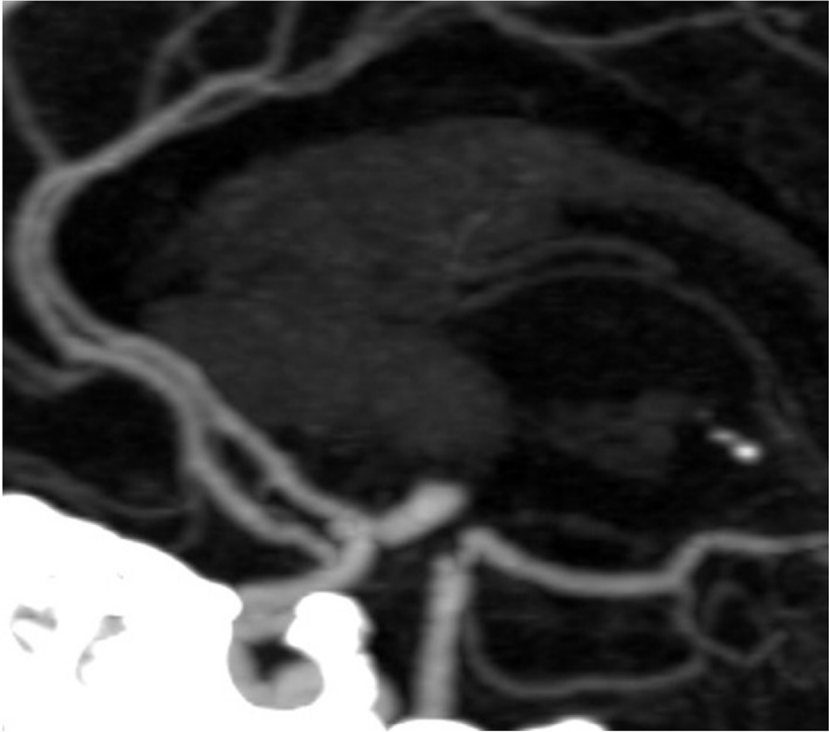

Dossier13 – Question 6

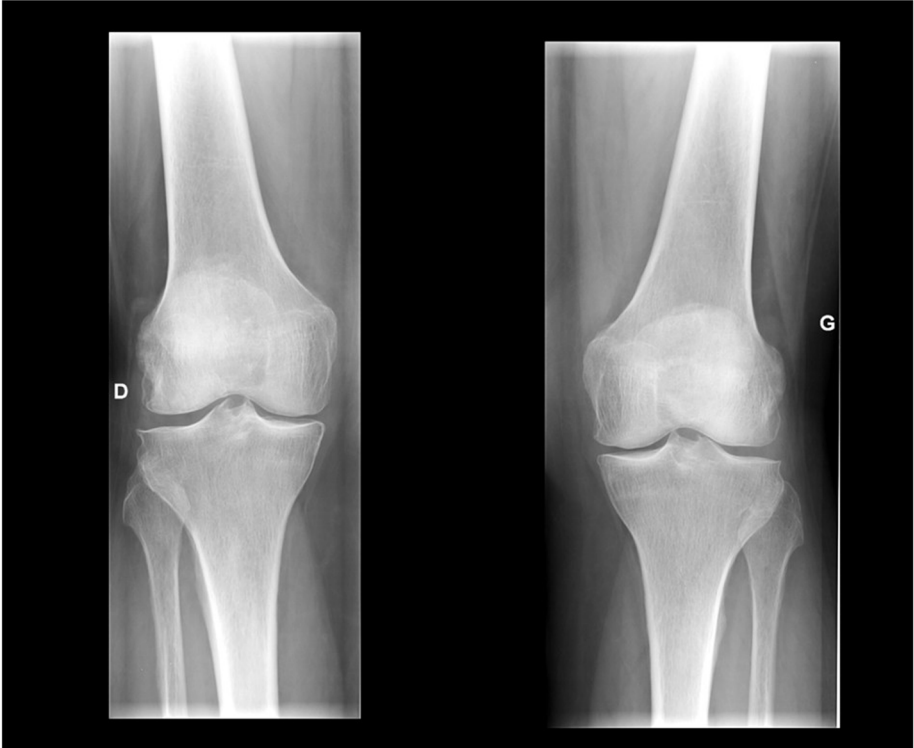

Dossier16 – Question 10



Dossier 29 – Question 3



Dossier 24 – Question 8

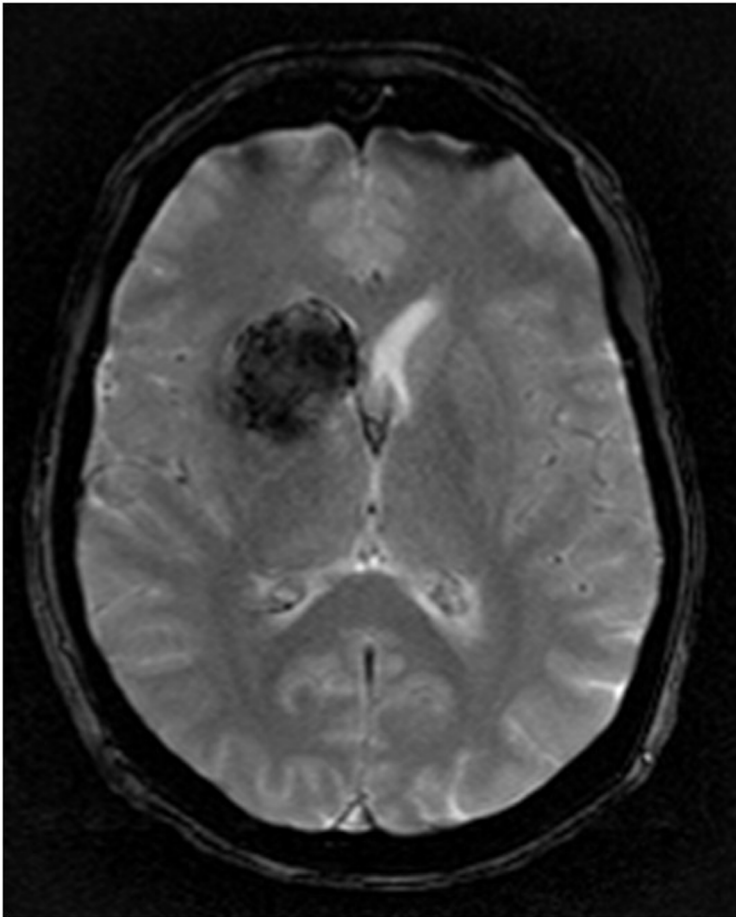

Dossier13 – Question 3

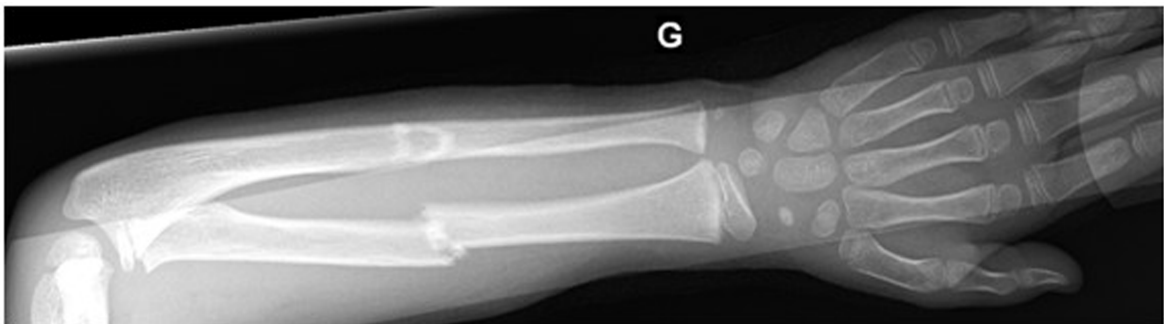

Dossier 26 – Question 7

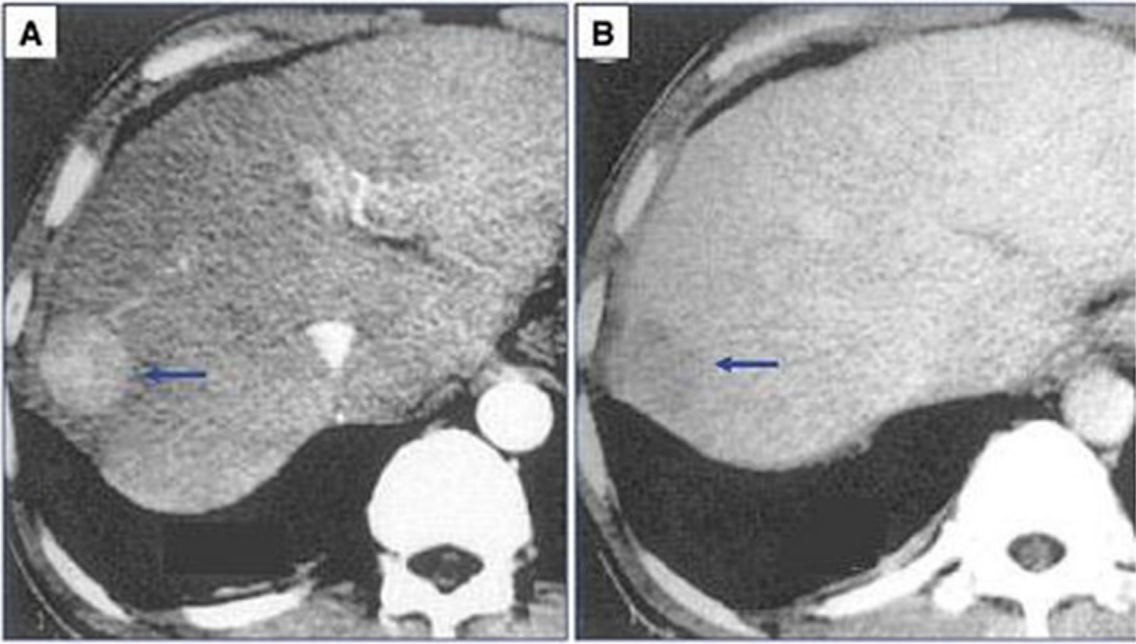

Dossier 19 – Question 12

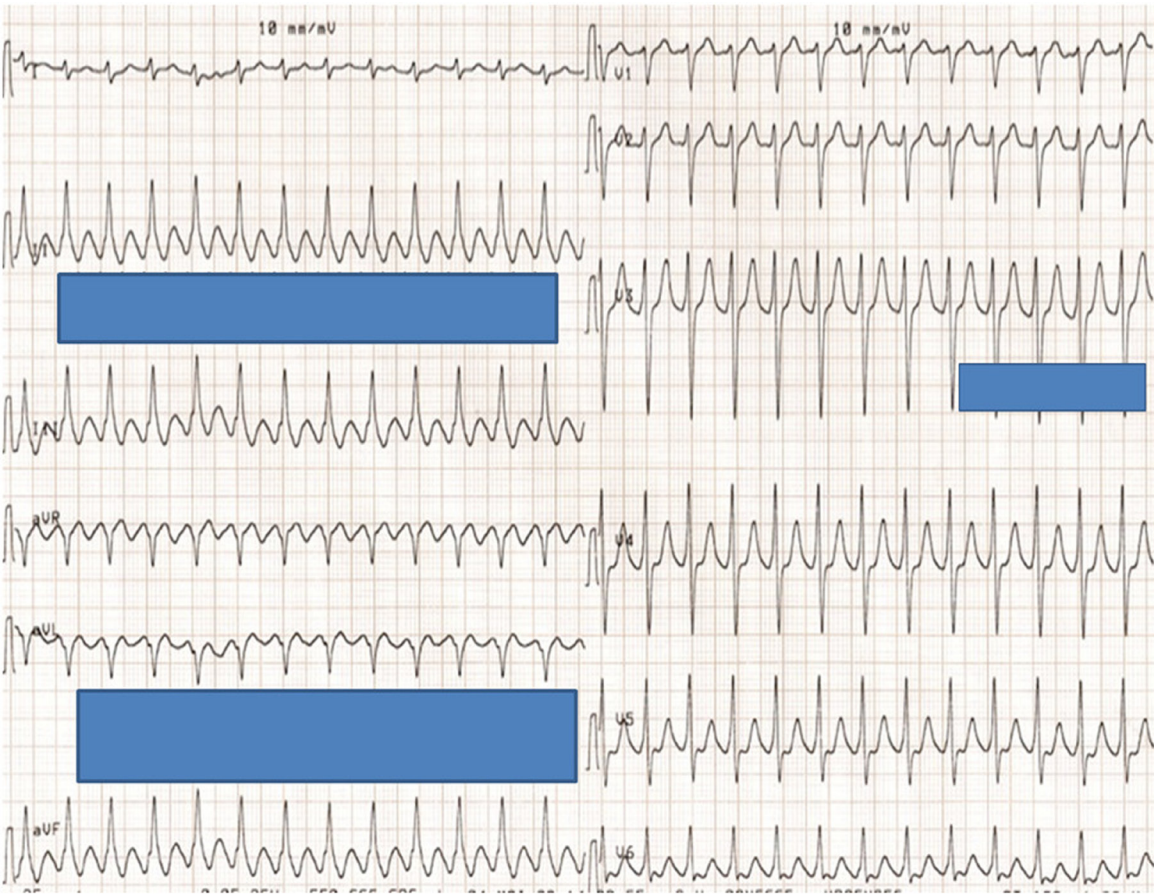

Dossier 3 – Question 10

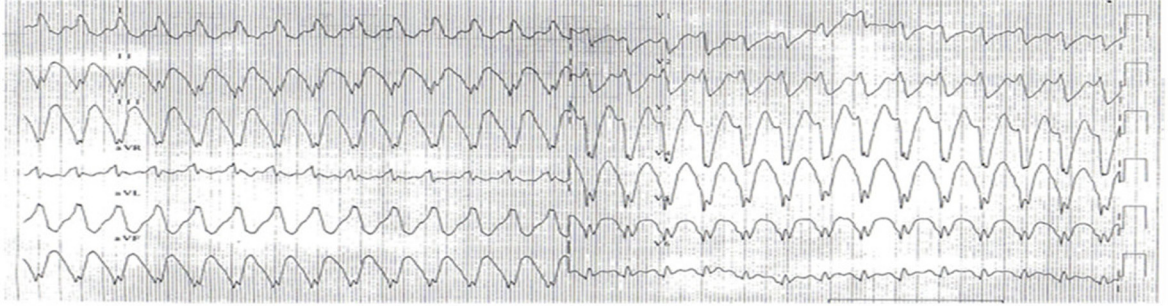

Dossier 6 – Question 13

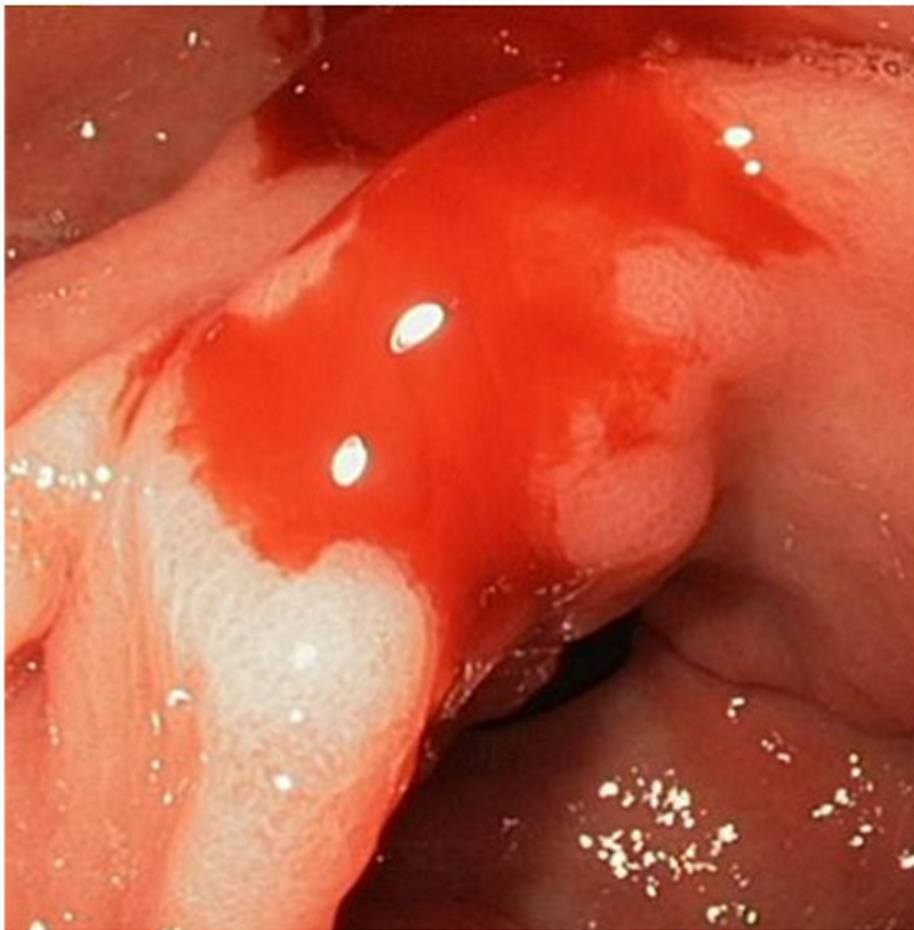

Dossier 11 – Question 5

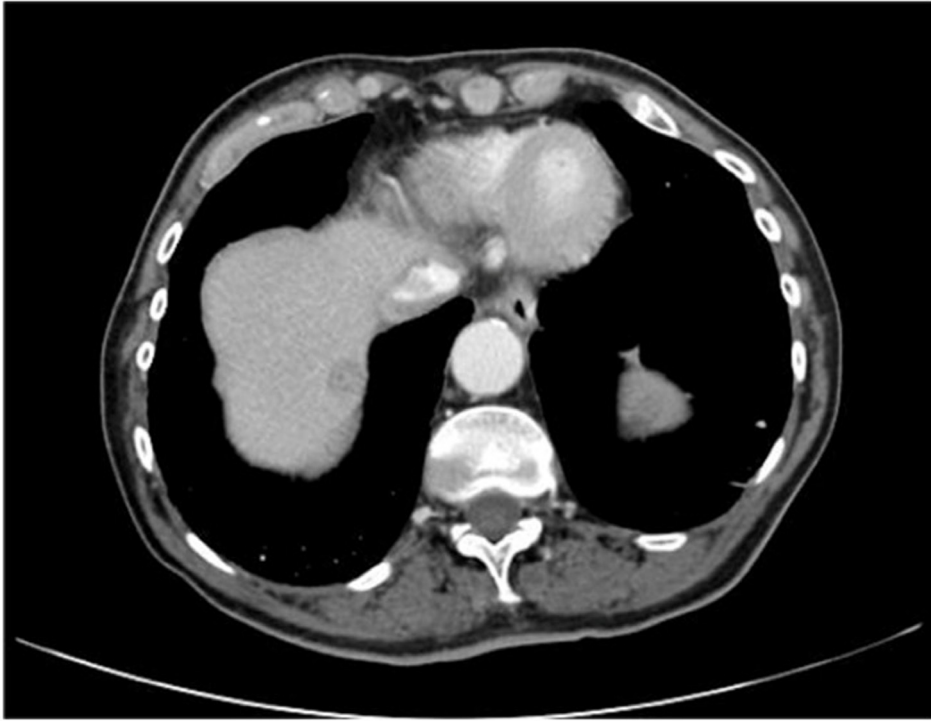

Dossier 22 – Question 11

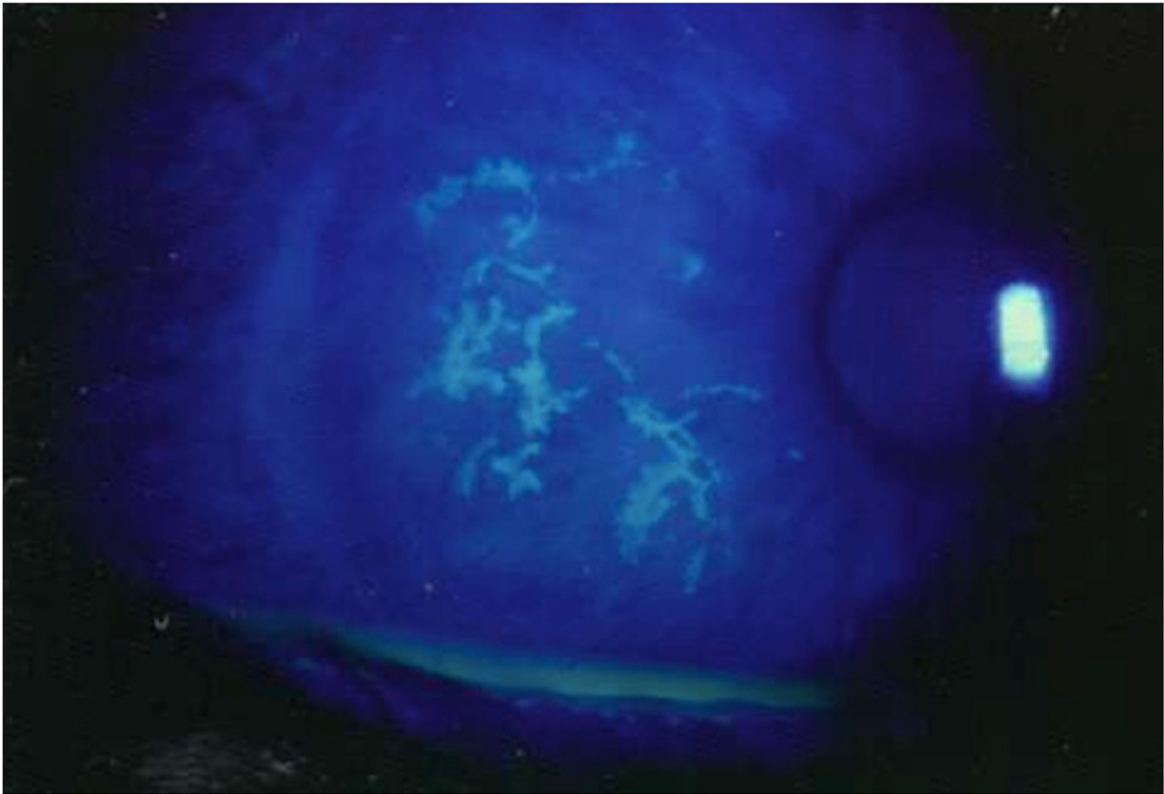

Dossier 8 – Question 10



Dossier 28 – Question 11



Dossier 2 – Question 1



Dossier 28 – Question 11

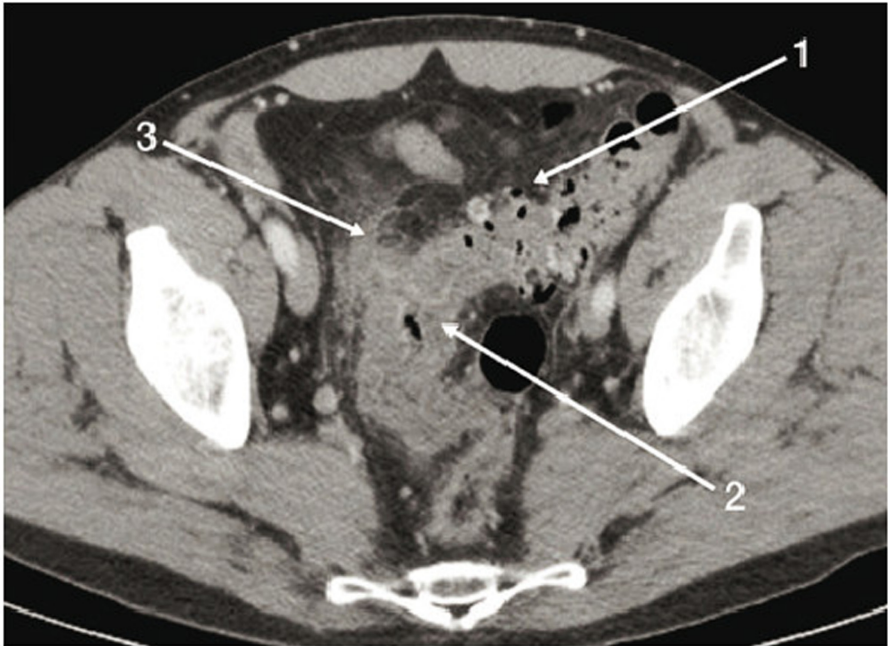

Dossier 35 – Question 7

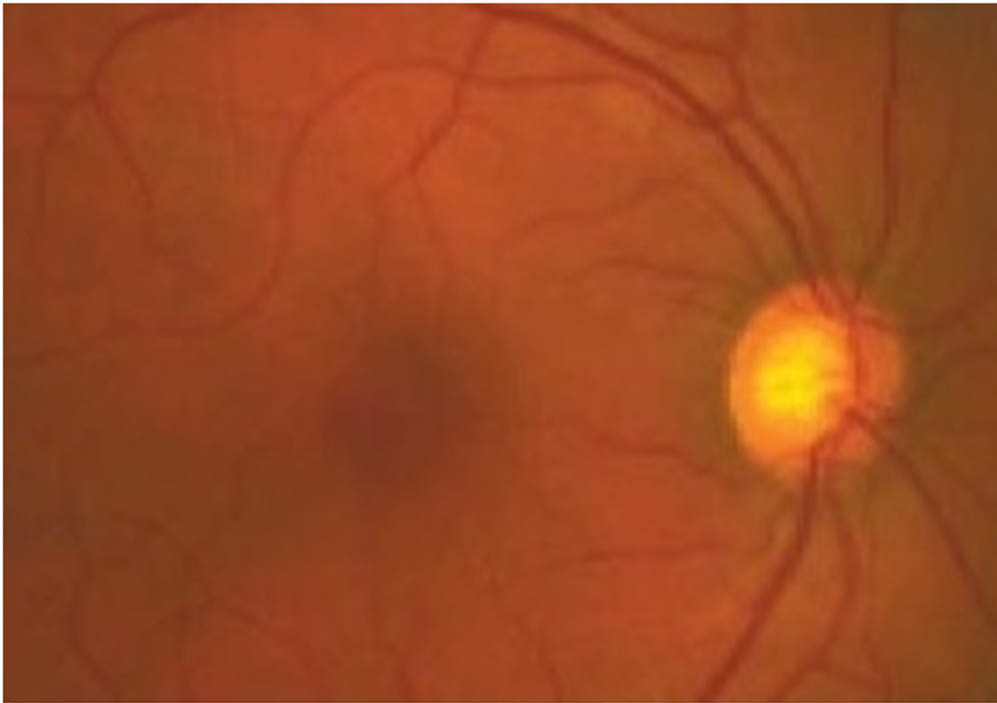

Dossier 39 – Question 12

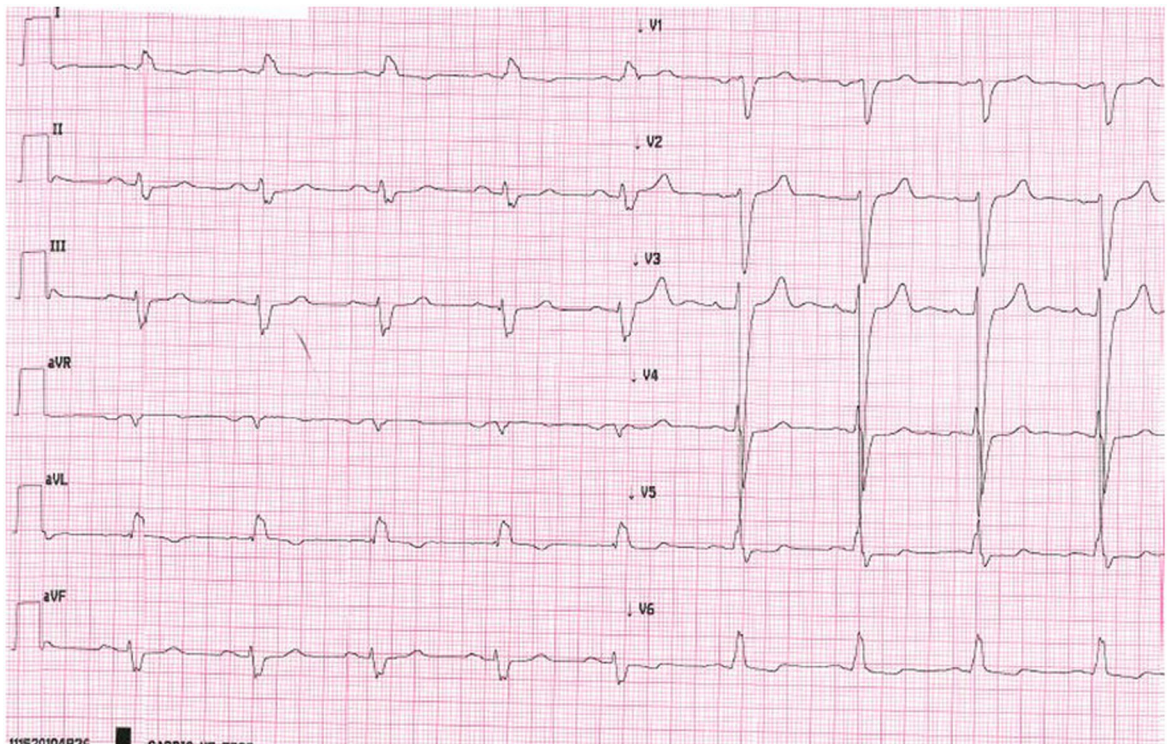

Dossier 3 – Question 14

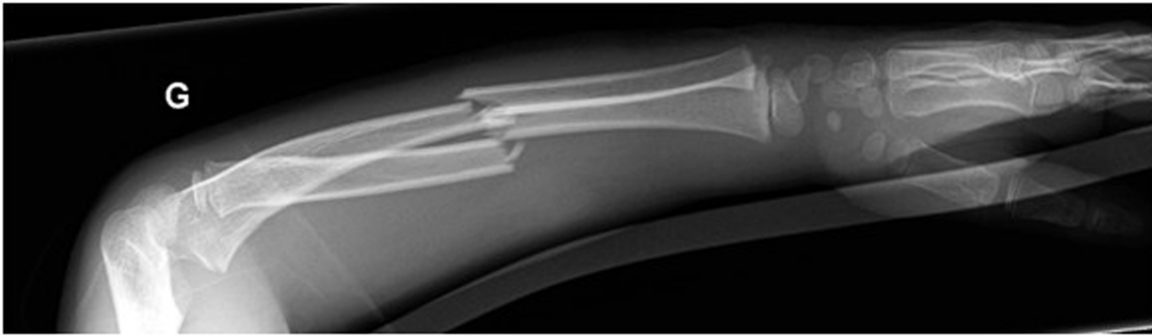

Dossier 26 – Question 7



Dossier 12 – Question 8

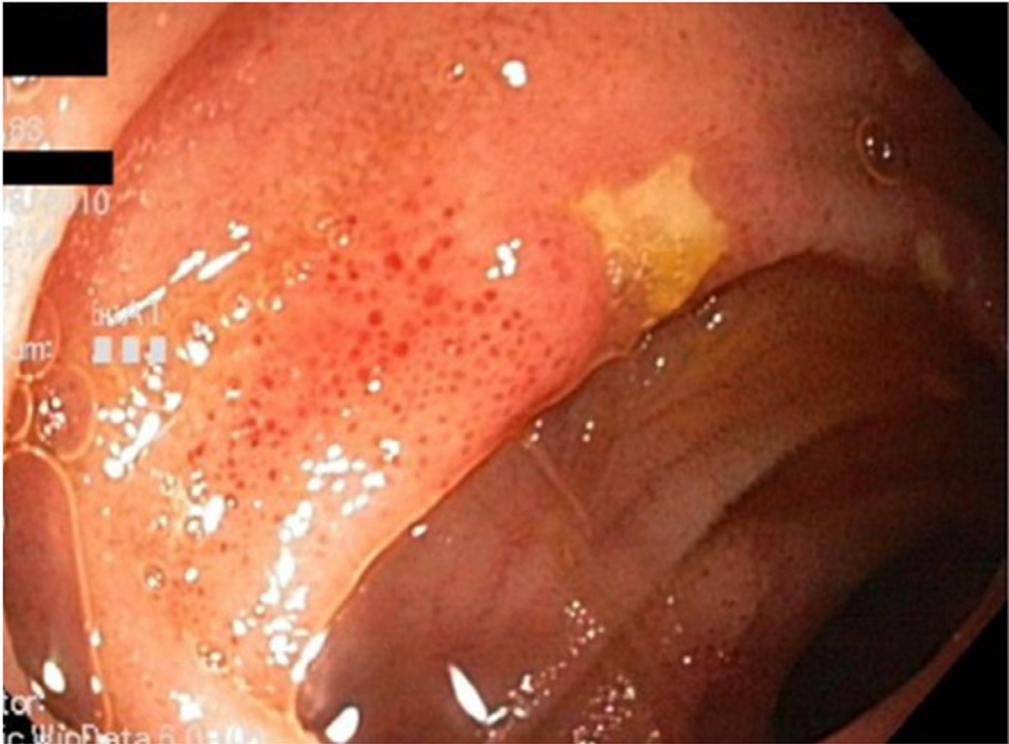

Dossier 36 – Question 9



Dossier 38 – Question 8

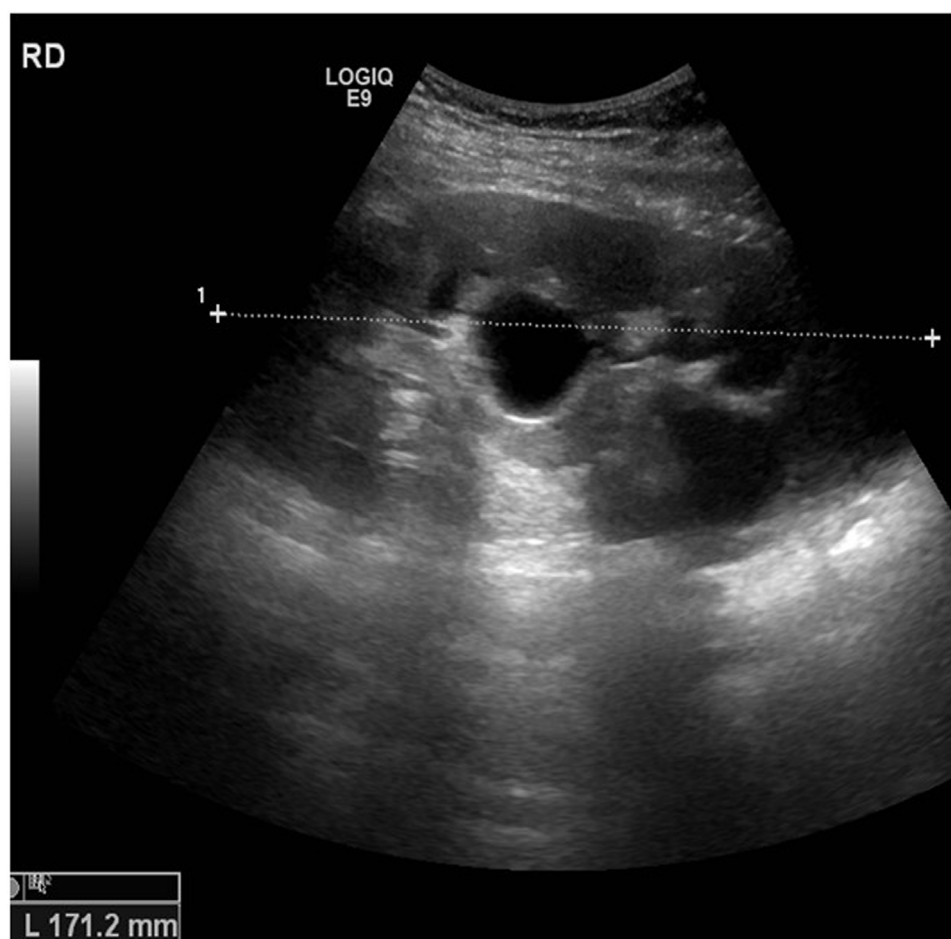

Dossier 13 – Question 9

RÉGIME GÉNÉRAL Tableau 57		
Affections périarticulaires provoquées par certains gestes et postures de travail		
Date de création : 9 novembre 1972		Dernière mise à jour : 7 septembre 1991 (décret du 3 septembre 1991)
Désignation des maladies	Délai de prise en charge	Liste limitative des travaux susceptibles de provoquer ces maladies
- C - Poignet - Main et doigt		
Tendinite.	7 jours	Travaux comportant de façon habituelle des mouvements répétés ou prolongés des tendons fléchisseurs ou extenseurs de la main et des doigts.
Ténosynovite.	7 jours	
Syndrome du canal carpien.	30 jours	Travaux comportant de façon habituelle, soit des mouvements répétés ou prolongés d'extension du poignet ou de préhension de la main, soit un appui carpien, soit une pression prolongée ou répétée sur le talon de la main.
Syndrome de la loge de Guyon.	30 jours	

Dossier 5 – Question 5



Dossier 20 – Question 5



Dossier 35 – Question 3

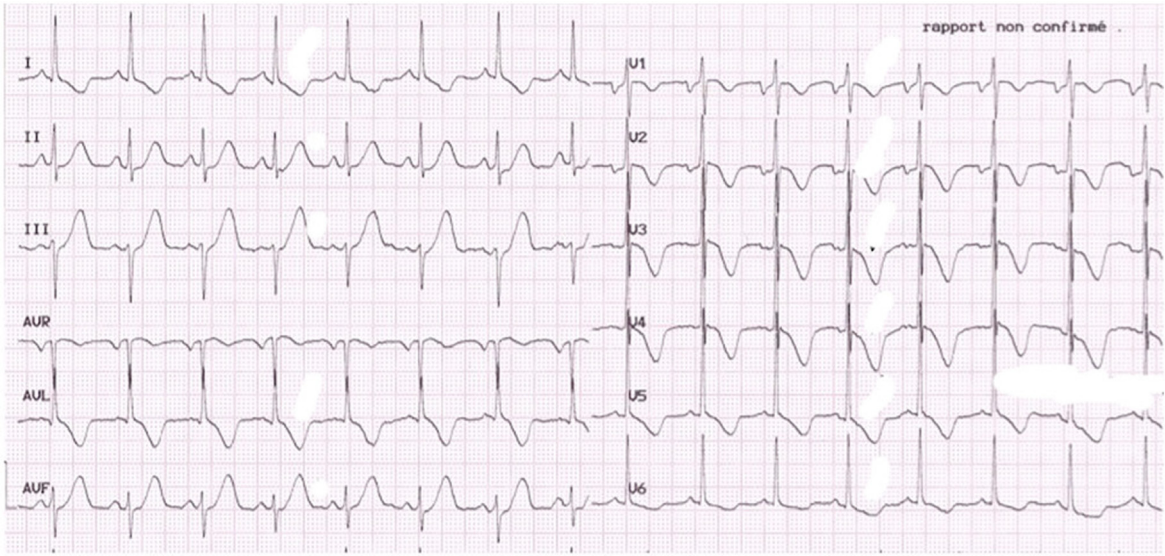

Dossier 37 – Question 4



Dossier 4 – Question 5

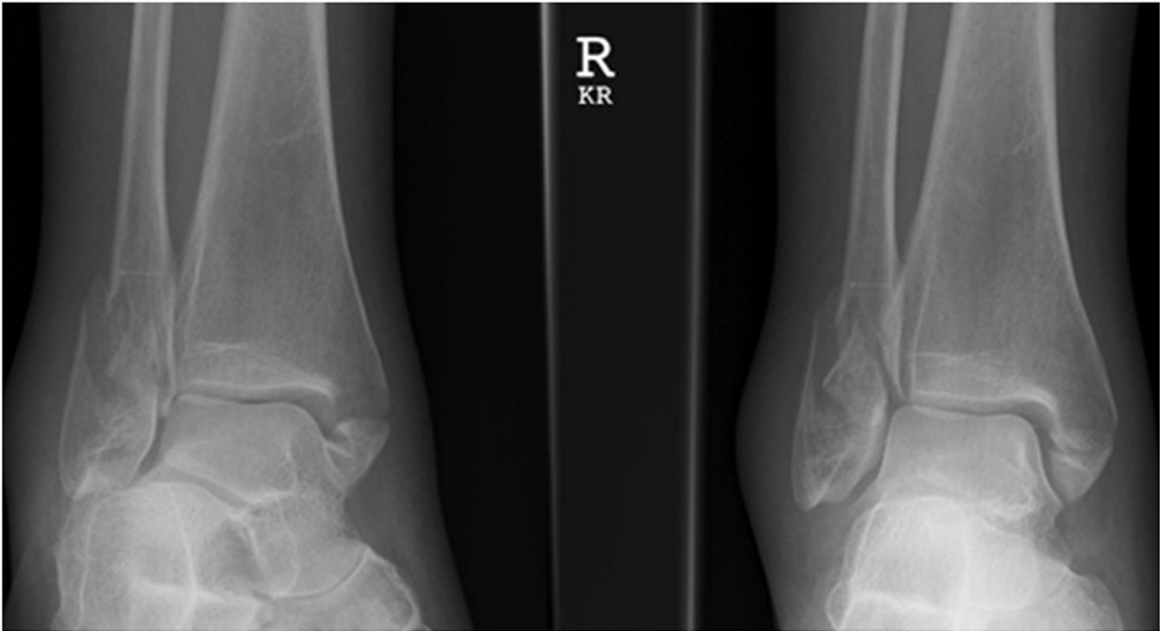

Dossier 4 – Question 3

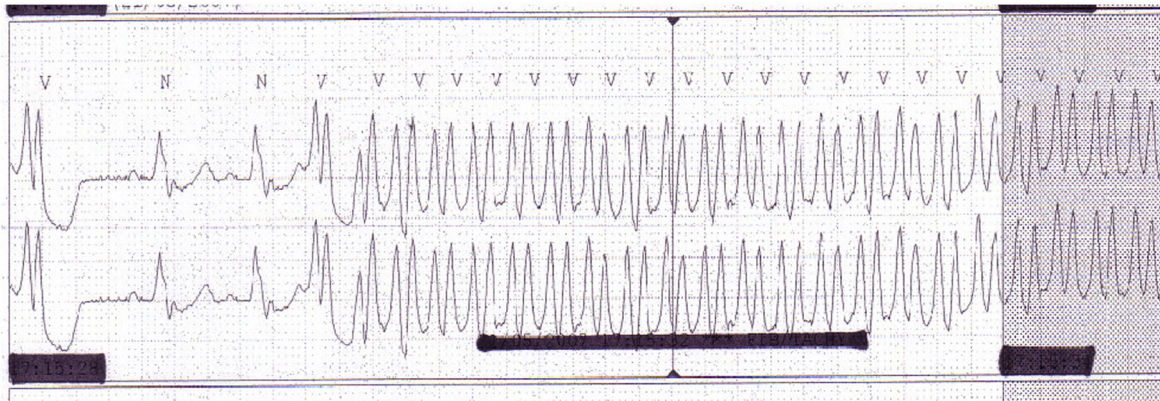

Dossier 6 – Question 12



Dossier13 – Question 5

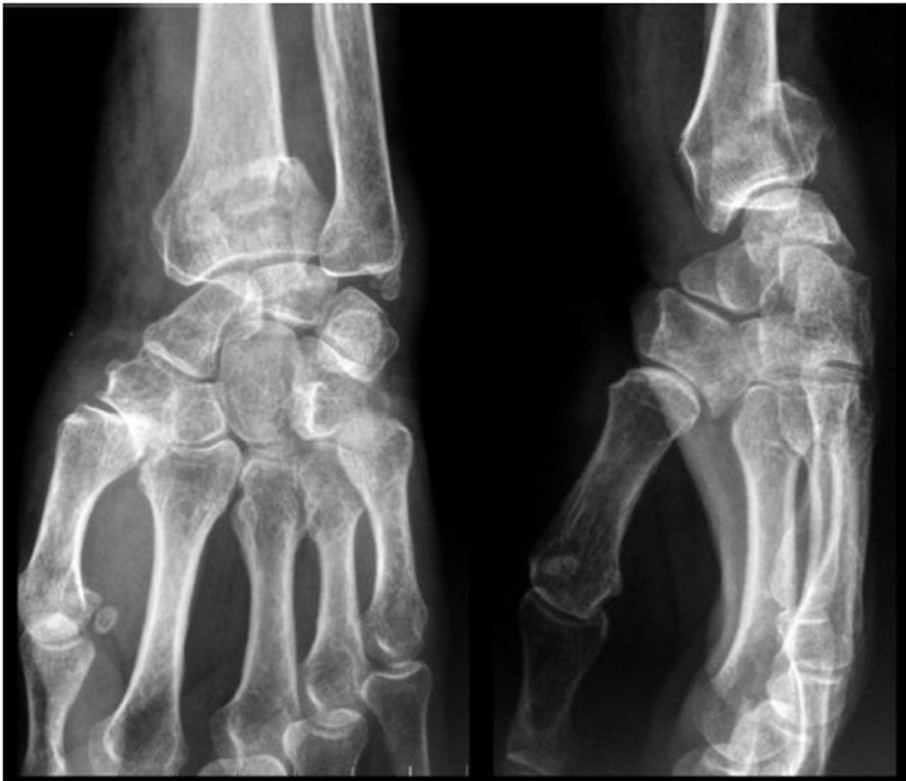

Dossier1 – Question 4



Dossier 21 – Question 2

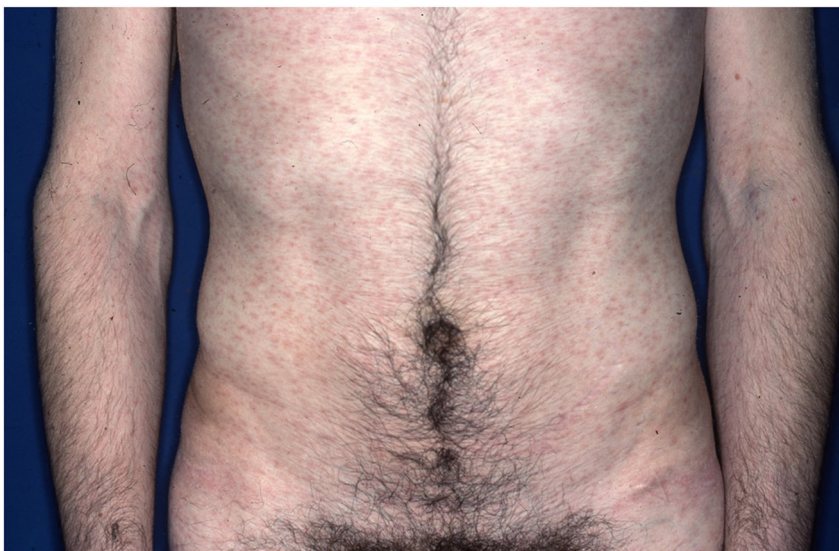

Dossier 34 – Question 3



Dossier 16 – Question 10



Dossier 26 – Question 3

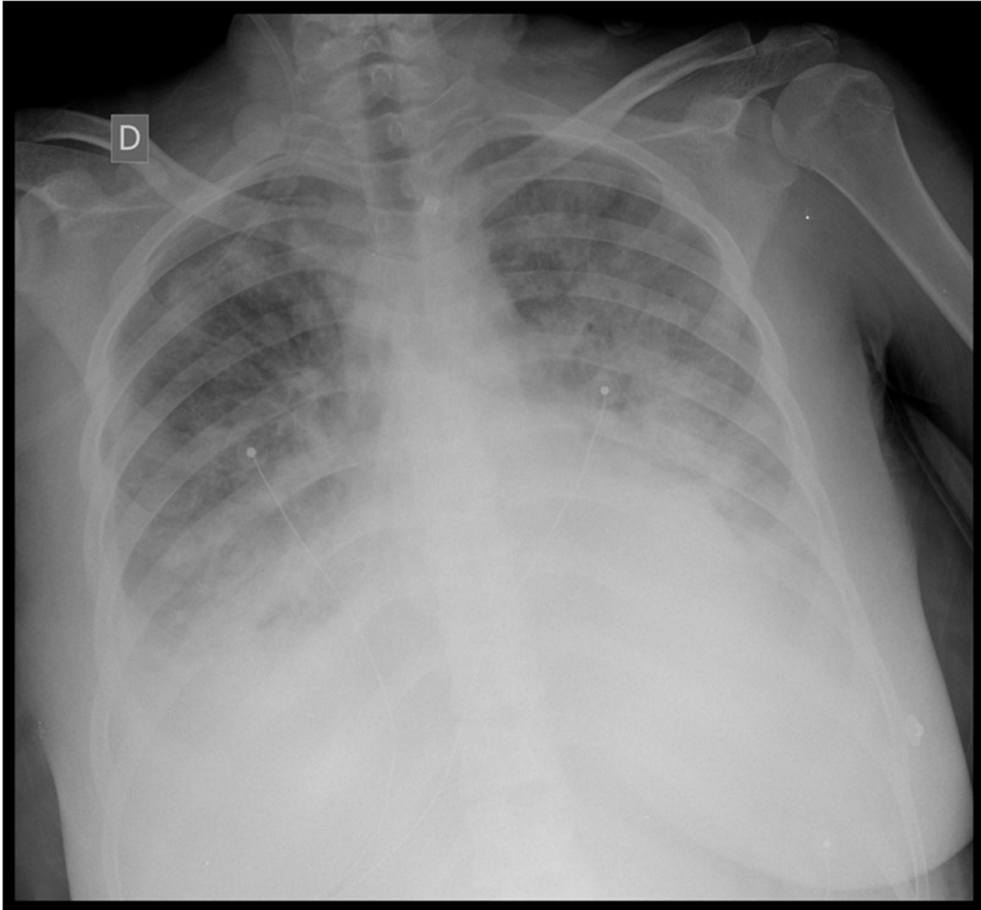

Dossier 17 – Question 11

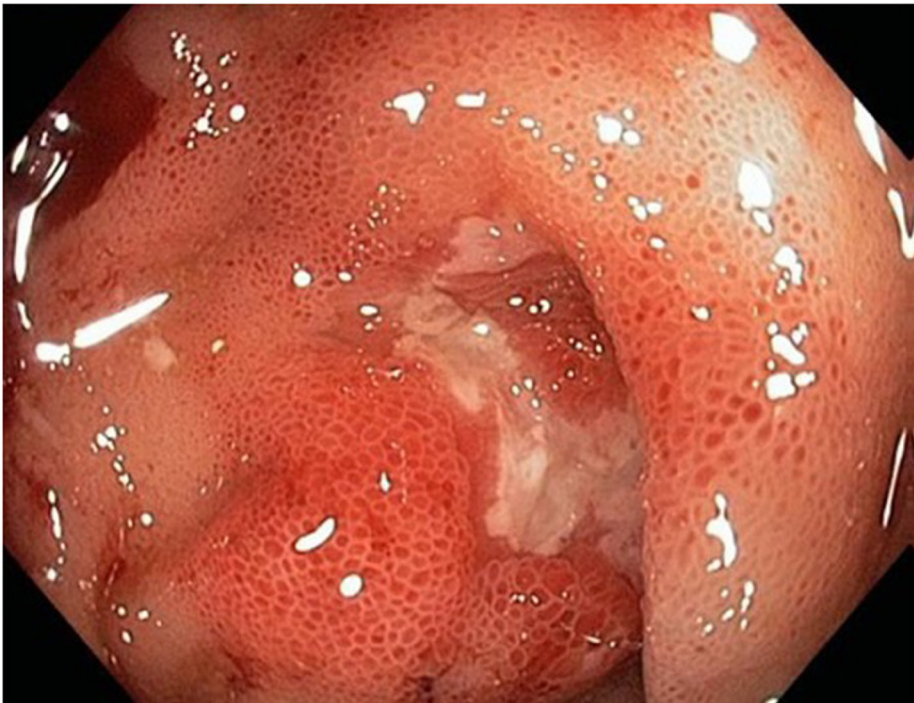

Dossier 36 – Question 9



Dossier 39 – Question 2



Dossier 16 – Question 12



Dossier 21 – Question 4

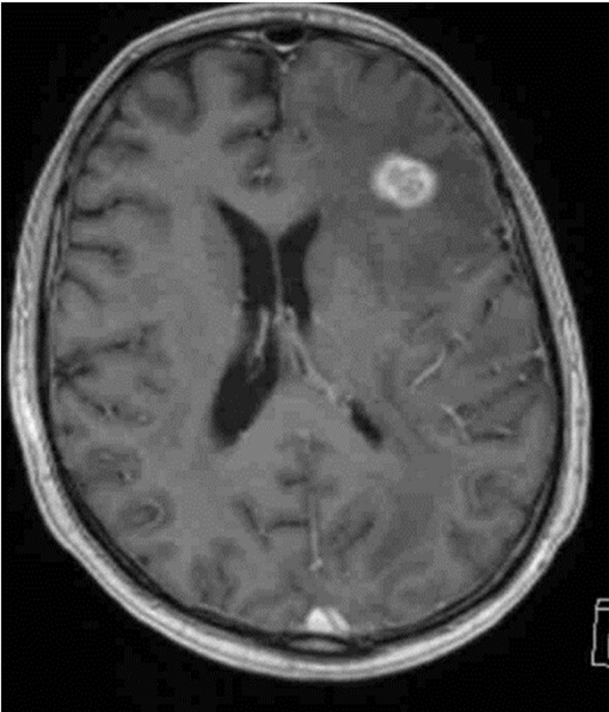

Dossier 14 – Question 3



Dossier 7 – Question 1



Dossier 6 – Question 15



Dossier 7 – Question 1

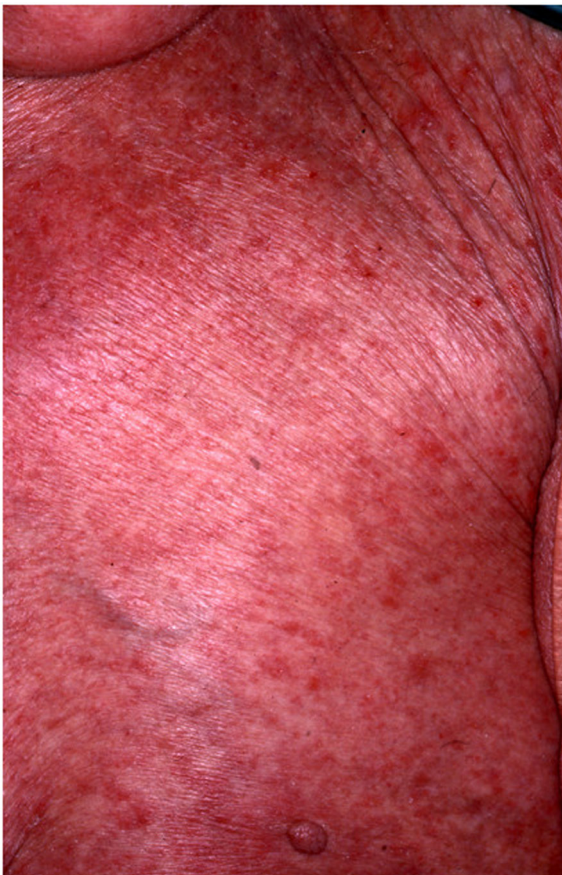

Dossier 34 – Question 13



Dossier 29—Question 4



Dossier 21—Question 5

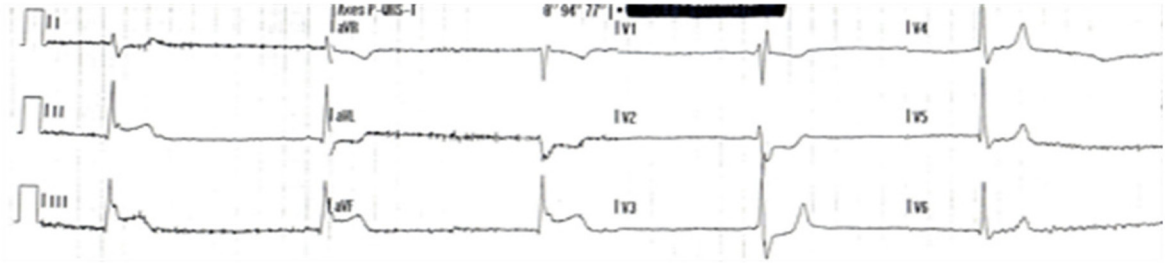

Dossier 6 – Question 3

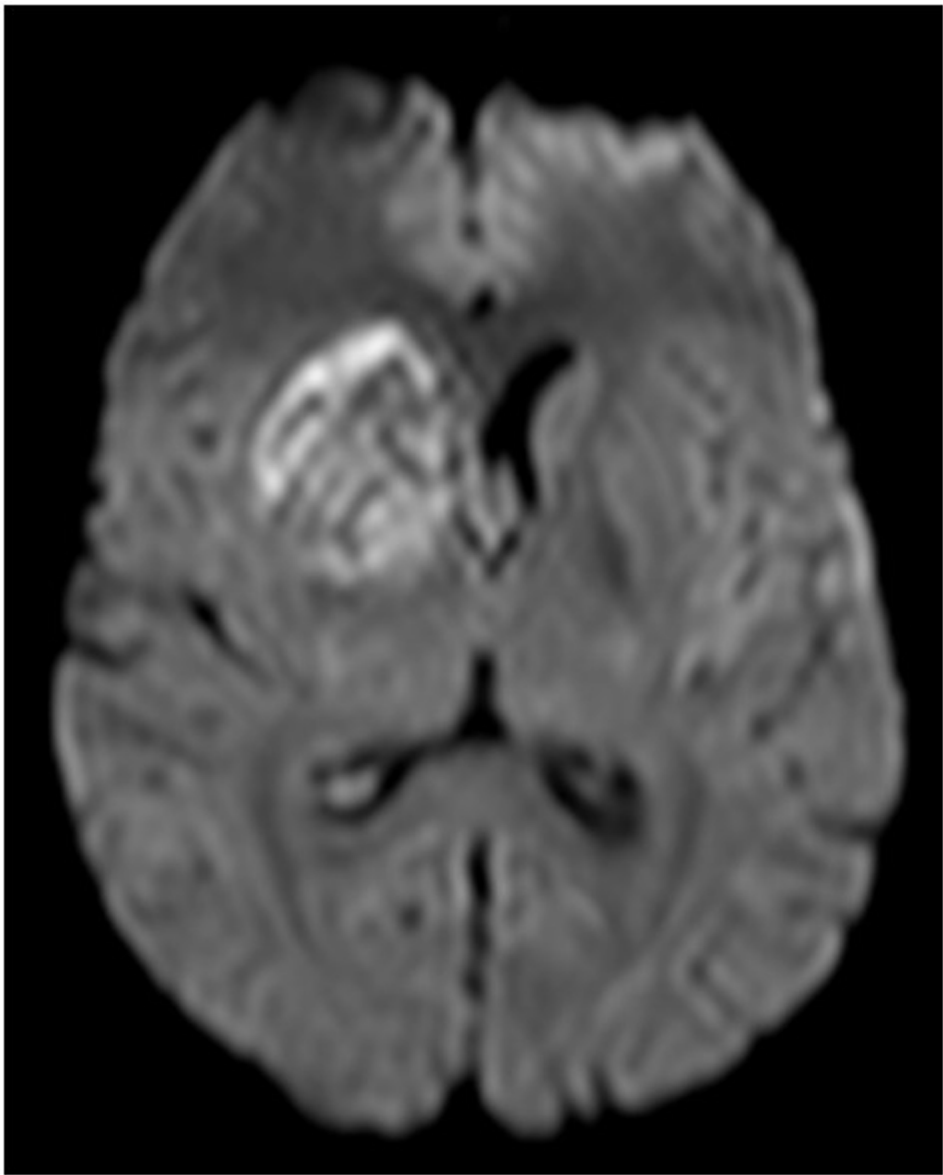

Dossier 13 – Question 2

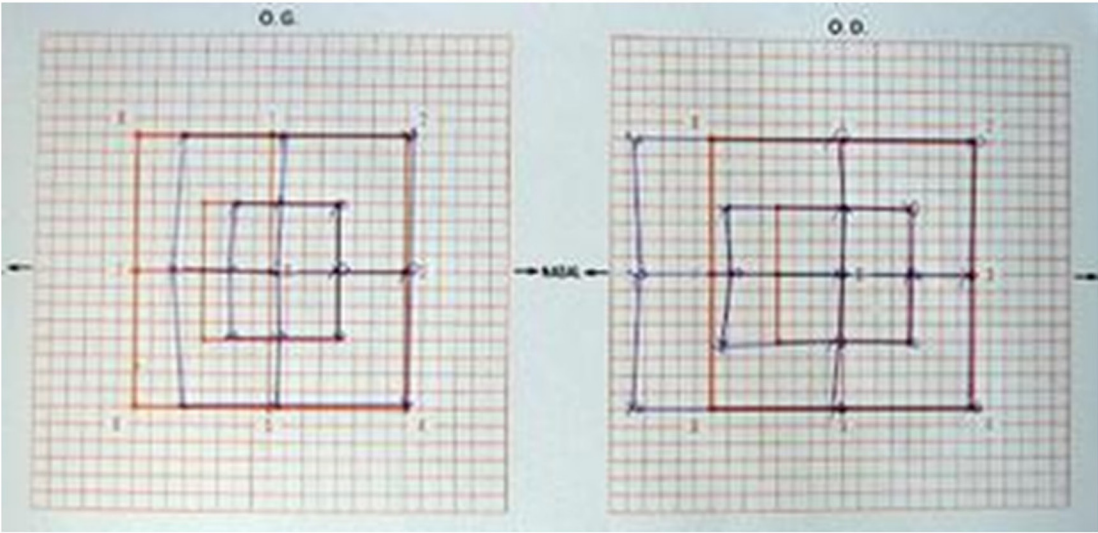

Dossier 2 – Question 7



Dossier 26 – Question 3

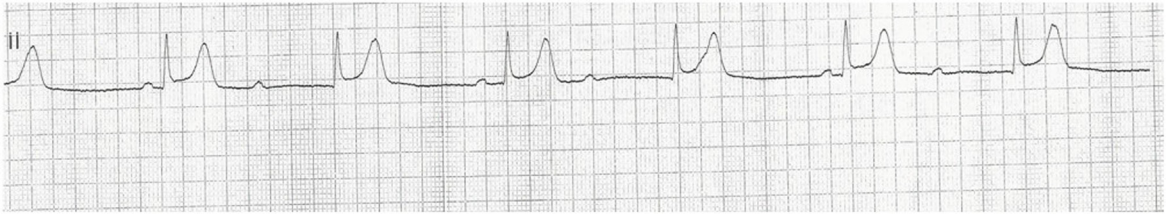

Dossier 38 – Question 2



Dossier 21 – Question 5

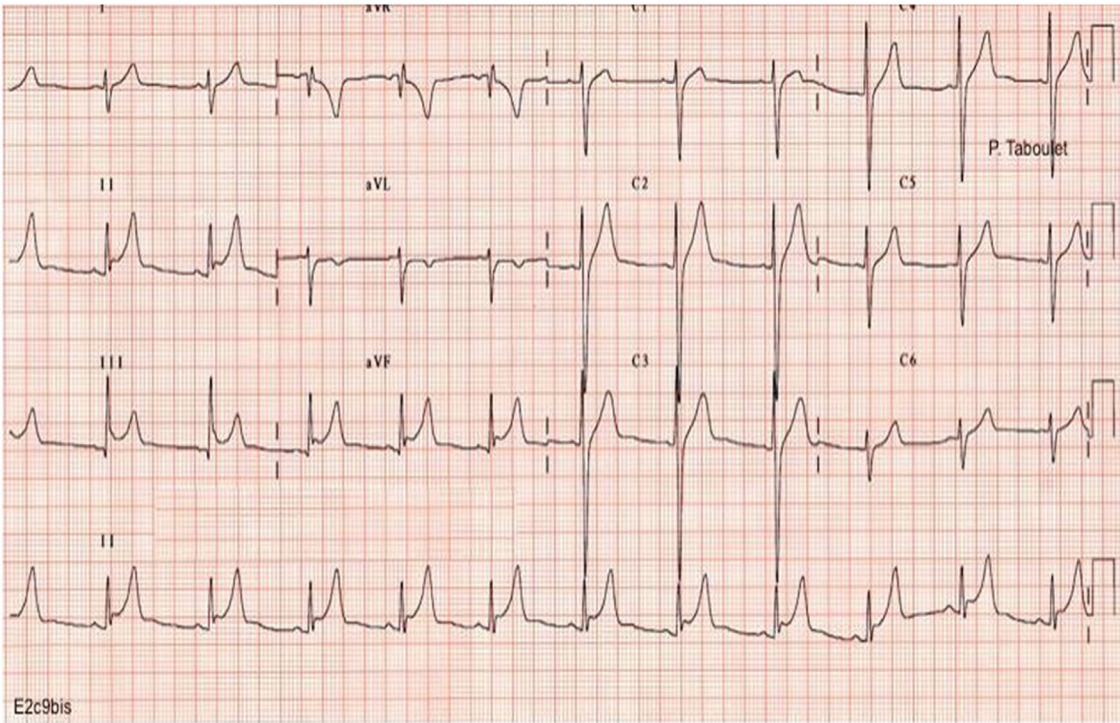

Dossier 39 – Question 2

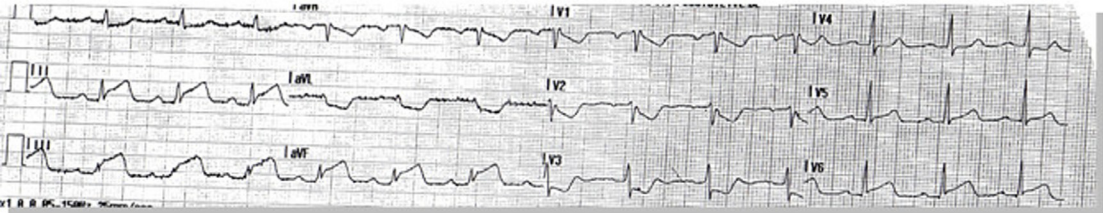

Dossier 24 – Question 11



Dossier 34 – Question 13

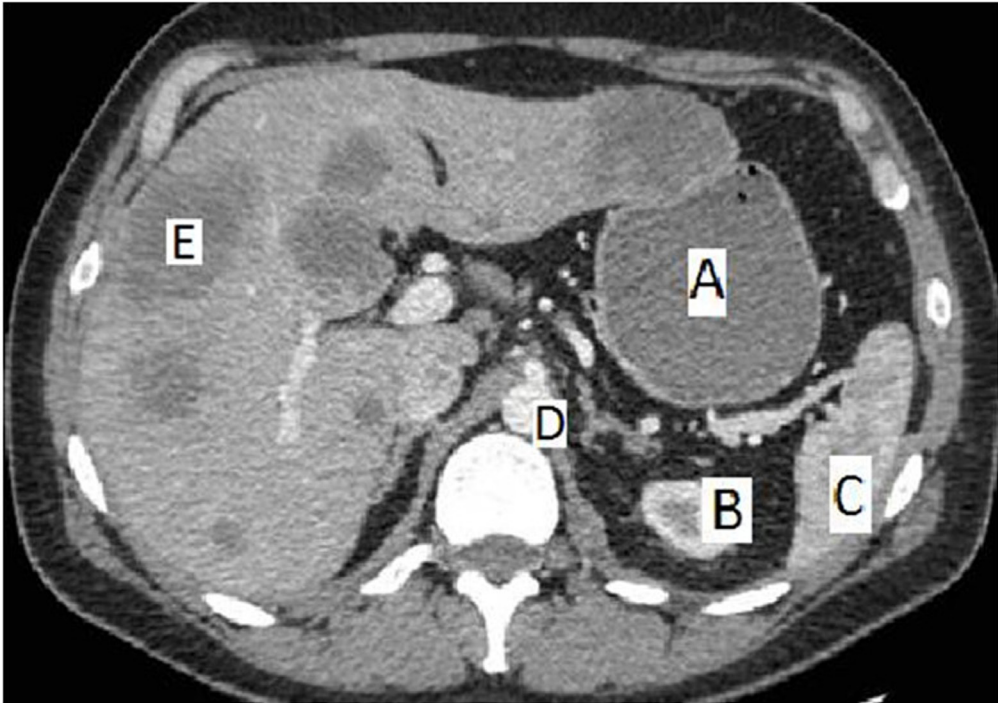

Dossier 14 – Question 6

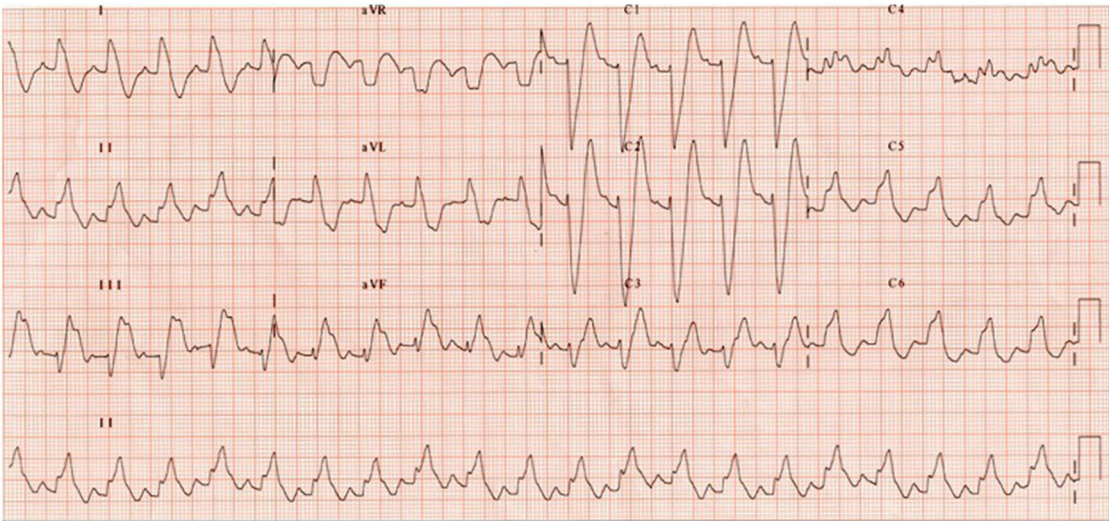

Dossier 38 – Question 10



Dossier 36 – Question 13



Dossier 2 – Question 6



Dossier 16 – Question 13

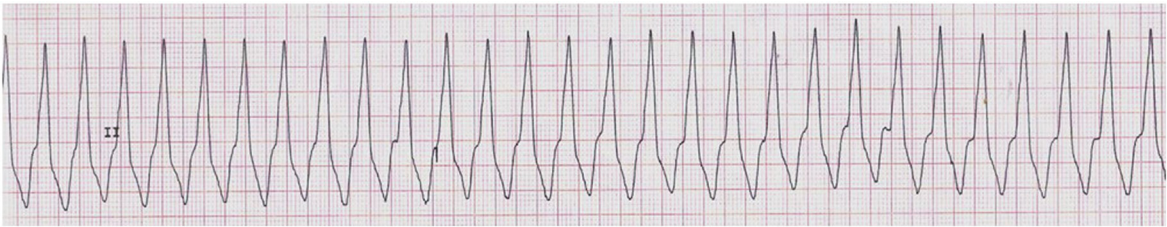

Dossier 38 – Question 5

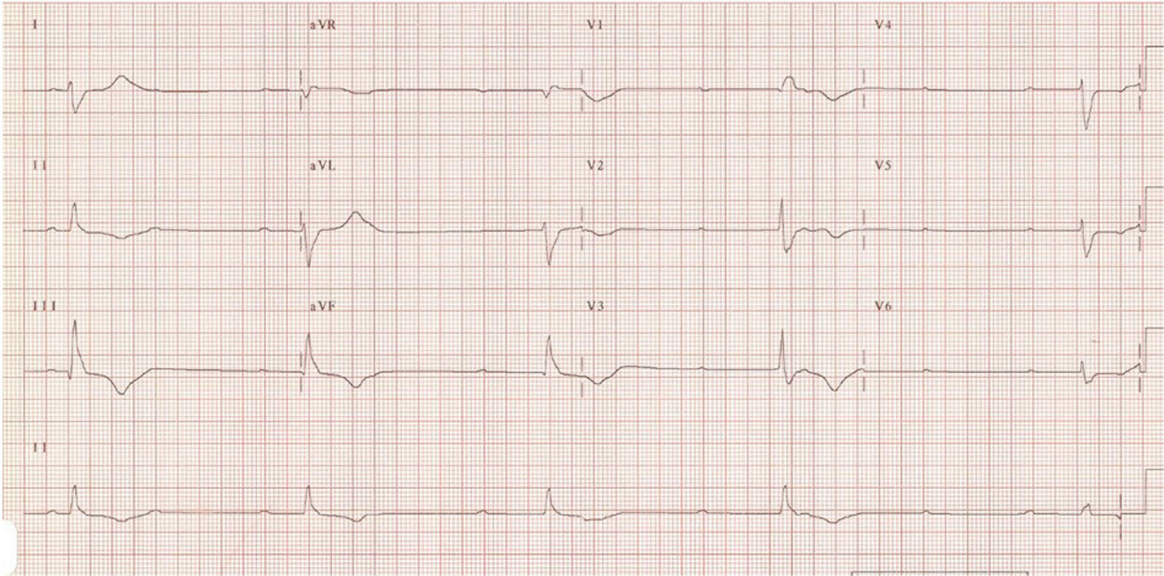

Dossier 29 – Question 13



Dossier 26 – Question 13



Dossier 34 – Question 11

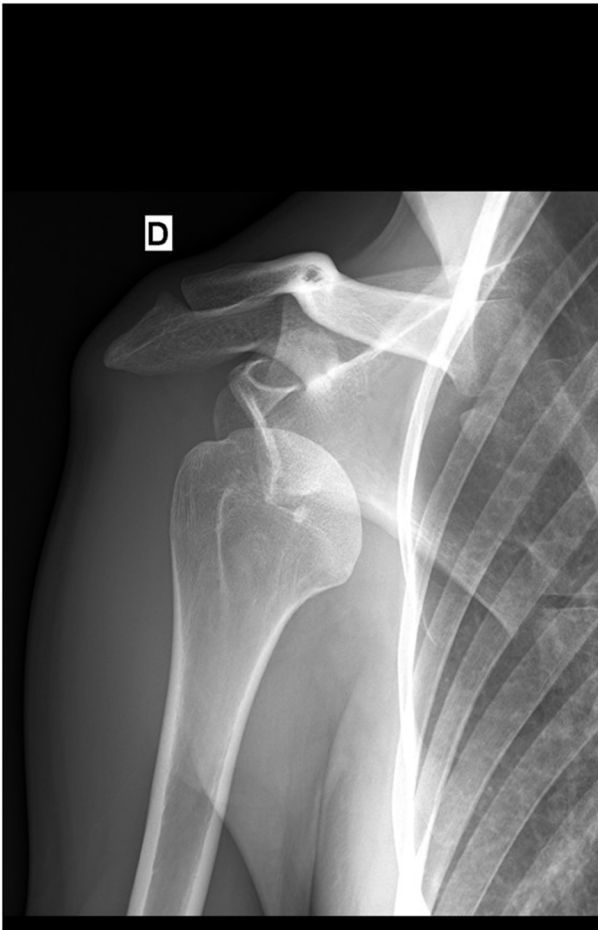

Dossier 12 – Question 13



Dossier 13 – Question 5



Dossier 21 – Question 4

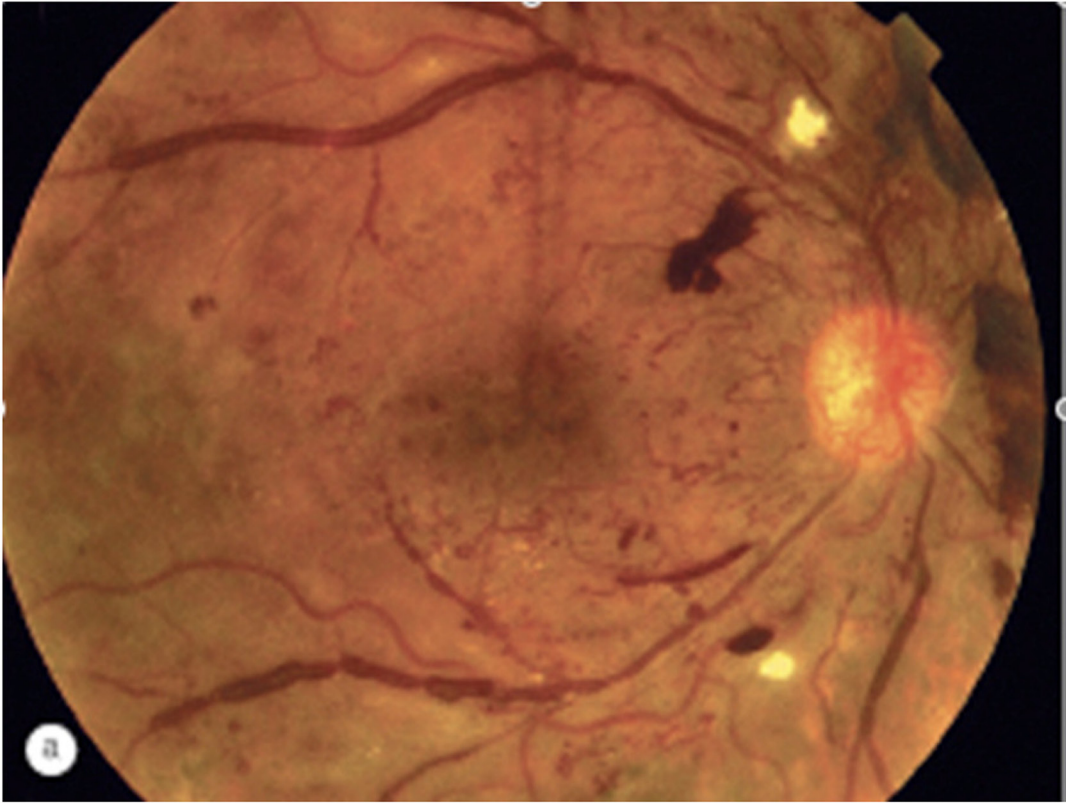

Dossier 33 – Question 1

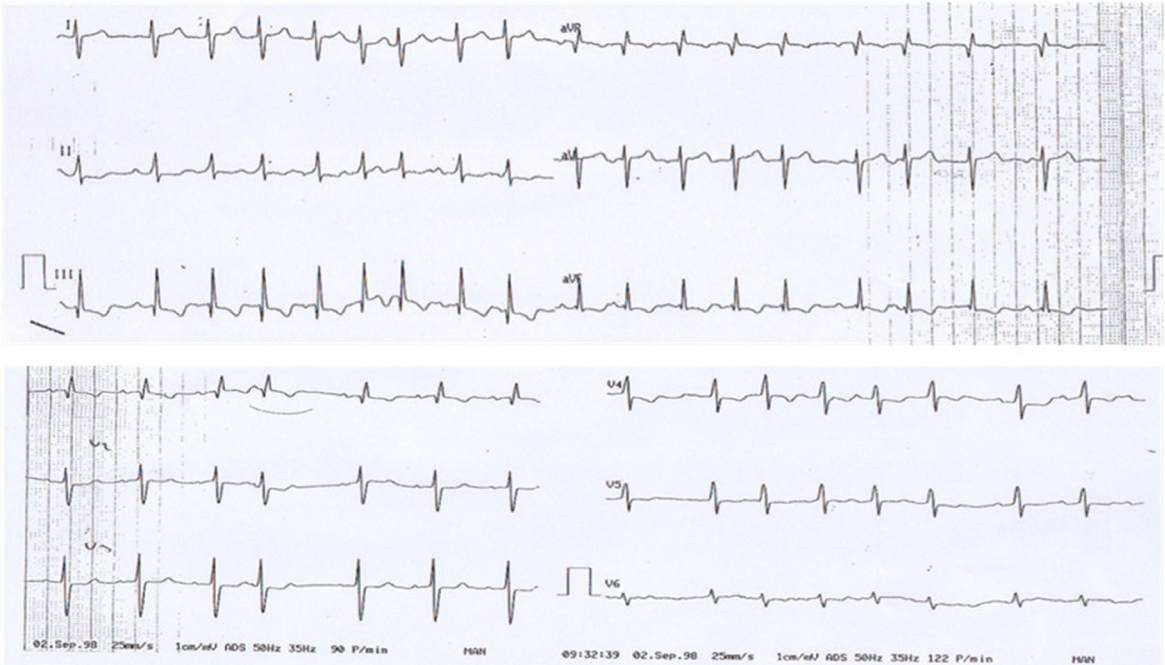

Dossier 17 – Question 1



Dossier 21 – Question 9

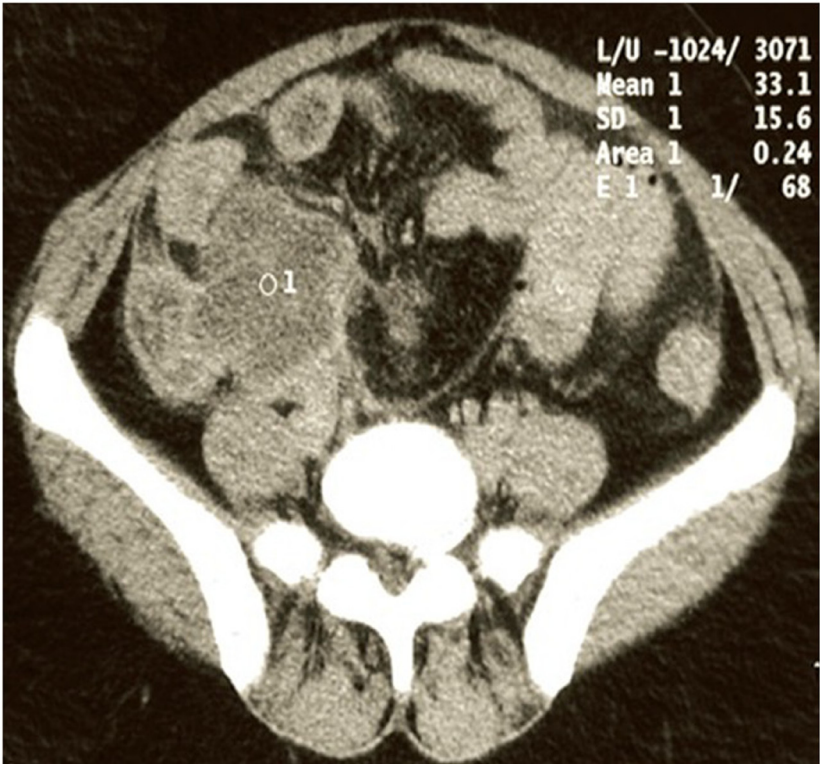

Dossier 36 – Question 13

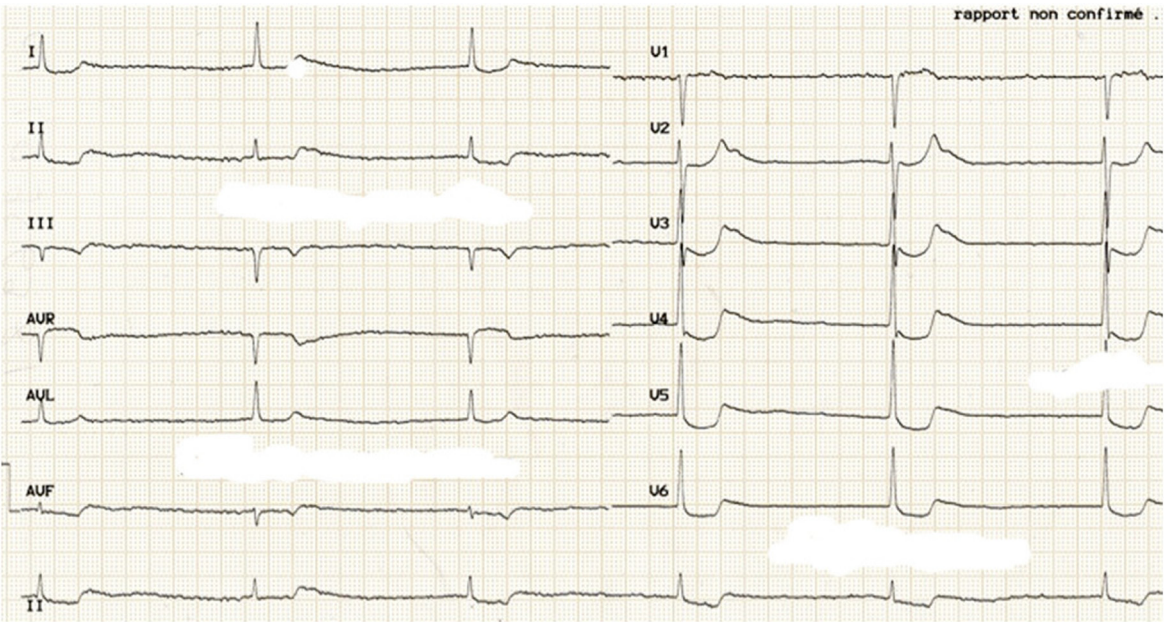

Dossier 37 – Question 9



Dossier 30 – Question 12

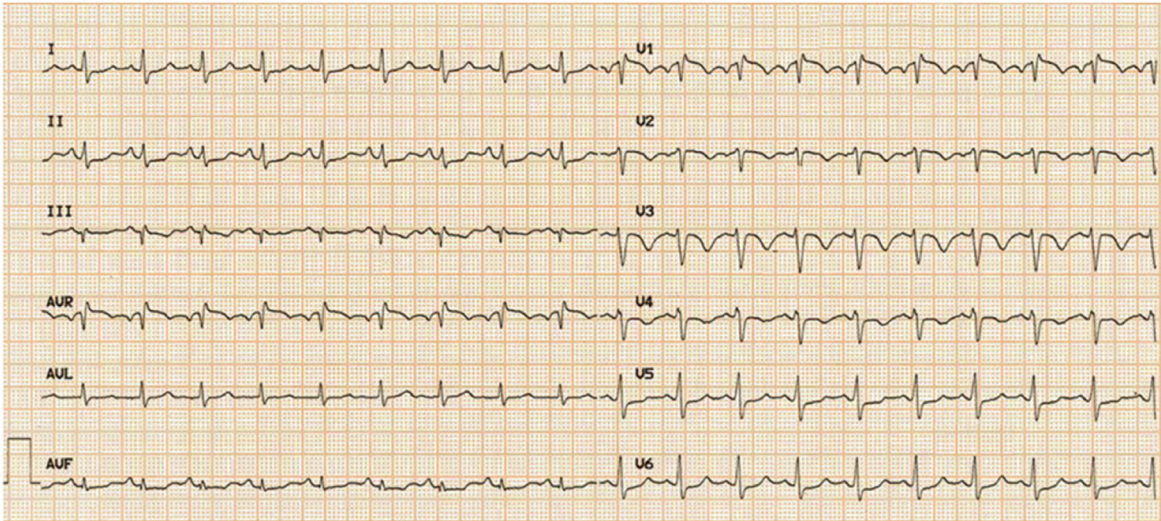

Dossier 9 – Question 7



Dossier 4 – Question 14



Dossier12 – Question 3

Affections professionnelles consécutives à l'inhalation de poussières d'amiante

Date de création : décret du 31 août 1950*

Dernière mise à jour : décret du 14 avril 2000

Désignation des maladies	Délai de prise en charge	Liste indicative des principaux travaux susceptibles de provoquer ces maladies <i>Cette liste est commune à l'ensemble des affections désignées aux paragraphes A,B,C,D et E</i>
A. Asbestose : fibrose pulmonaire diagnostiquée sur des signes radiologiques spécifiques, qu'il y ait ou non des modifications des explorations fonctionnelles respiratoires. Complications : insuffisance respiratoire aiguë, insuffisance ventriculaire droite.	35 ans (sous réserve d'une durée d'exposition de 2 ans)	Travaux exposant à l'inhalation de poussières d'amiante, notamment : - extraction, manipulation et traitement de minerais et roches amiantifères.
B. Lésions pleurales bénignes avec ou sans modifications des explorations fonctionnelles respiratoires :		Manipulation et utilisation de l'amiante brut dans les opérations de fabrication suivantes : - amiante-ciment ; amiante-plastique ; amiante-textile ; amiante-caoutchouc ; carton, papier et feutre d'amiante enduit ; feuilles et joints en amiante ; garnitures de friction contenant de l'amiante ; produits moulés ou en matériaux à base d'amiante et isolants ;
- plaques calcifiées ou non péricardiques ou pleurales, unilatérales ou bilatérales, lorsqu'elles sont confirmées par un examen tomodensitométrique ;	40 ans	
- pleurésie exsudative ;	35 ans (sous réserve d'une durée d'exposition de 5 ans)	Travaux de cardage, filage, tissage d'amiante et confection de produits contenant de l'amiante.
- épaississement de la plèvre viscérale, soit diffus soit localisé lorsqu'il est associé à des bandes parenchymateuses ou à une atelectasie par enroulement. Ces anomalies devront être confirmées par un examen tomodensitométrique.	35 ans (sous réserve d'une durée d'exposition de 5 ans)	Application, destruction et élimination de produits à base d'amiante : - amiante projeté ; calorifugeage au moyen de produits contenant de l'amiante ; démolition d'appareils et de matériaux contenant de l'amiante, déflocage.
C. Dégénérescence maligne broncho-pulmonaire compliquant les lésions parenchymateuses et pleurales bénignes ci-dessus mentionnées.	35 ans (sous réserve d'une durée d'exposition de 5 ans)	Travaux de pose et de dépose de calorifugeage contenant de l'amiante.
D. Mésothéliome malin primitif de la plèvre, du péritoine, du péricarde.	40 ans	Travaux d'équipement, d'entretien ou de maintenance effectués sur des matériels ou dans des locaux et annexes revêtus ou contenant des matériaux à base d'amiante.
E. Autres tumeurs pleurales primitives.	40 ans (sous réserve d'une durée d'exposition de 5 ans)	Conduite de four. Travaux nécessitant le port habituel de vêtements contenant de l'amiante.