

# ENGLISH IN COMICS



La conjugaison  
anglaise en **BD**

Olivier Lefebvre  
Illustrations de Thierry Lorron



# 1. TO BE AU PRÉSENT + LIEU OU ÉTAT



YOU ARE **TIRED.** =  
TU ES **FATIGUÉ.**  
(ÉTAT)

SHE IS **AT WORK.**  
ELLE **EST**  
**AU TRAVAIL.**  
(LIEU)



ON CONJUGUE  
**TO BE/ÊTRE**  
(AU PRÉSENT) SUIVI  
D'UN **LIEU** OU  
D'UN **ÉTAT.**

## EXEMPLES

**THEY ARE LATE** =  
ILS **SONT EN RETARD.** (ÉTAT)

**SHE IS AT THE CINEMA** =  
ELLE **EST AU CINÉMA.** (LIEU)



## CONJUGAISON DE **TO BE/ÊTRE** AU PRÉSENT.

**I AM**: JE SUIS.  
**YOU ARE**: TU ES.  
**HE IS**: IL EST.  
**SHE IS**: ELLE EST.  
**IT IS**: IL/ELLE **EST** POUR OBJETS ET ANIMAUX, C'EST.  
**WE ARE**: NOUS **SOMMES.**  
**YOU ARE**: VOUS **ÊTES.**  
**THEY ARE**: ILS/ ELLES **SONT.**

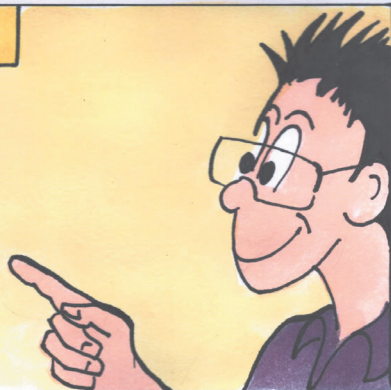



**a - FORME AFFIRMATIVE**

SUJET + **TO BE / ÊTRE**  
(AU PRÉSENT)  
+ **LIEU OU ÉTAT**

**HE IS SICK** =  
IL **EST** MALADE. (ÉTAT)

**YOU ARE SICK** =  
TU **ES** MALADE. (ÉTAT)

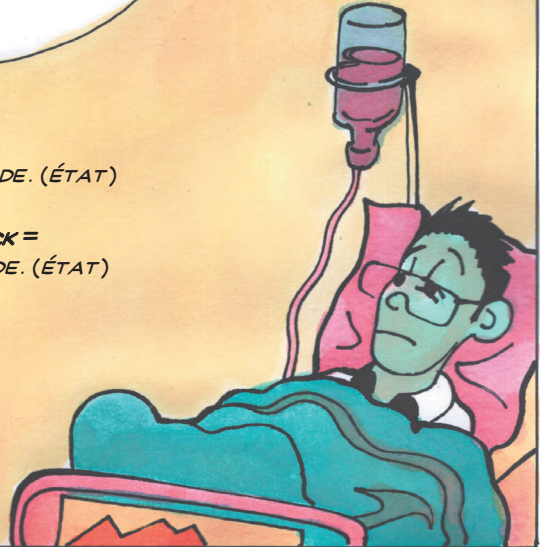

**b - FORME INTERROGATIVE**

**TO BE / ÊTRE**  
+ SUJET  
+ **LIEU OU ÉTAT** ?



**EXEMPLES**

**IS HE IN THE KITCHEN ?**

**EST-CE QU'IL EST** DANS  
LA CUISINE ? (LIEU)

**ARE YOU IN THE KITCHEN ?**

**EST-CE QUE TU ES** DANS  
LA CUISINE ? (LIEU)

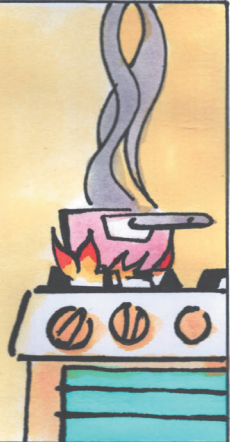

**TO BE / ÊTRE** TRADUIT  
« **EST-CE QUE** »  
MAIS AUSSI  
« **EST / ES** ».



**c - FORME NÉGATIVE**

SUJET  
+ **TO BE/ÊTRE + NOT**  
+ **LIEU OU ÉTAT**

**SHE IS NOT IN A GOOD MOOD =**  
ELLE **N'EST PAS** DE BONNE HUMEUR. (ÉTAT)

**THEY ARE NOT IN A GOOD MOOD =**  
ILS **NE SONT PAS** DE BONNE HUMEUR. (ÉTAT)

**TO BE/ÊTRE + NOT**  
TRADUIT « **NE...PAS** » ENTANT  
QU' AUXILIAIRE ASSOCIÉ À NOT  
AINSI QUE « **EST/SONT** ».

**ARE YOU  
READY?**

**LET'S  
PRACTICE!**

**QCM  
1 SEULE  
BONNE  
RÉPONSE !**

**PAUL ..... AT HIS OFFICE. WHERE CAN HE BE?**  
PAUL N'EST PAS À SON BUREAU.  
OÙ PEUT-IL ÊTRE ?

- A/ IS
- B/ ISN'T
- C/ ARE
- D/ AM NOT.

**1**

**..... YOUR FRIEND COMING?**  
EST-CE QUE TON AMI VIENT ?

- A/ ARE
- B/ IS
- C/ AM
- D/ ARE NOT

**2**

**YOU ..... LATE**  
TU N'ES PAS EN RETARD.

- A/ IS
- B/ ISN'T
- C/ AM NOT
- D/ ARE NOT

**3**



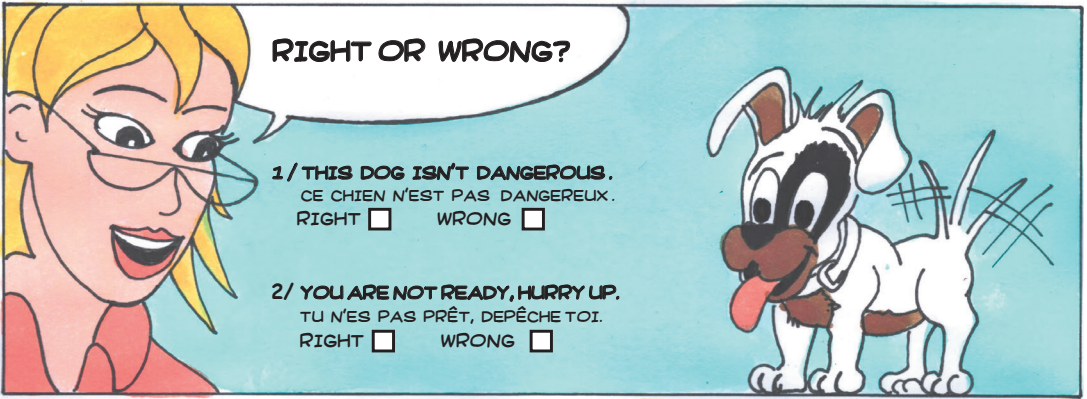

**RIGHT OR WRONG?**

1/ **THIS DOG ISN'T DANGEROUS.**  
CE CHIEN N'EST PAS DANGEREUX.  
RIGHT     WRONG

2/ **YOU ARE NOT READY, HURRY UP.**  
TU N'ES PAS PRÊT, DEPÊCHE TOI.  
RIGHT     WRONG

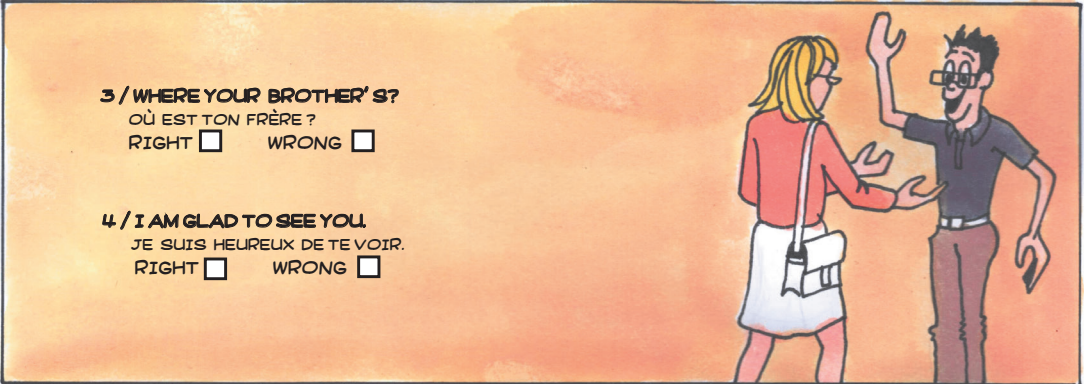

3/ **WHERE YOUR BROTHER' S?**  
OÙ EST TON FRÈRE ?  
RIGHT     WRONG

4/ **I AM GLAD TO SEE YOU.**  
JE SUIS HEUREUX DE TE VOIR.  
RIGHT     WRONG



**QUEL EST TON SCORE ?**

- ENTRE 5 ET 7 = BRAVO !
- ENTRE 3 ET 5 = ENCORE UN PETIT EFFORT.
- ENTRE 1 ET 3 = REVOIS LE CHAPITRE.

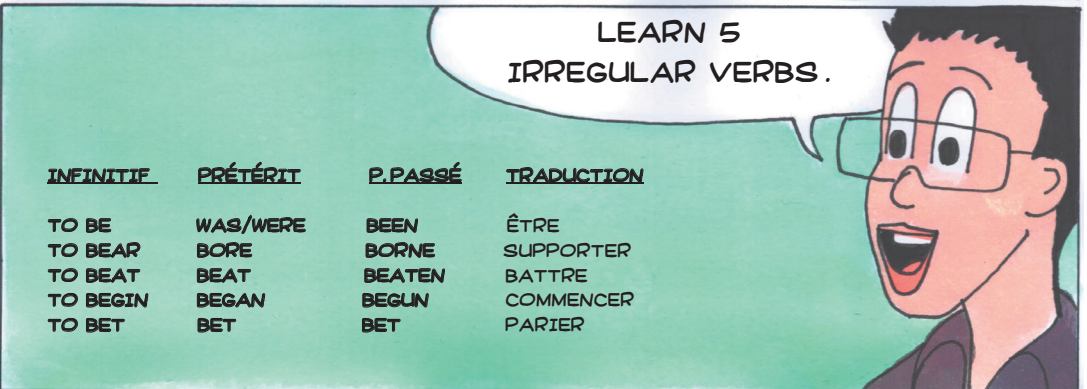

**LEARN 5  
IRREGULAR VERBS.**

<u>INFINITIF</u>	<u>PRÉTÉRIT</u>	<u>P.PASSÉ</u>	<u>TRADUCTION</u>
TO BE	WAS/WERE	BEEN	ÊTRE
TO BEAR	BORE	BORNE	SUPPORTER
TO BEAT	BEAT	BEATEN	BATTRE
TO BEGIN	BEGAN	BEGUN	COMMENCER
TO BET	BET	BET	PARIER



## 2. LE PRÉSENT PROGRESSIF



C'EST LE PRÉSENT  
DU MOMENT.

**TO BE / ÊTRE** (AU PRÉSENT) +  
**ING** (EN TRAIN DE)  
À LA FIN DU VERBE.

### CONJUGAISON DE **TO BE / ÊTRE** AU PRÉSENT.

**I AM** : JE **SUIS**.

**YOU ARE** : TU **ES**.

**HE IS** : IL **EST**.

**SHE IS** : ELLE **EST**.

**IT IS** : IL/ELLE **EST** POUR OBJETS ET ANIMAUX, C'EST.

**WE ARE** : NOUS **SOMMES**.

**YOU ARE** : VOUS **ÊTES**.

**THEY ARE** : ILS / ELLES **SONT**.



a. FORME AFFIRMATIVE



SUJET + **TO BE/ÊTRE**  
(AU PRÉSENT)  
+ VERBE EN ING



HE **IS** REHEARSING WITH HIS BAND =  
IL **EST** EN TRAIN DE RÉPÉTER AVEC SON GROUPE.

THEY **ARE** REHEARSING WITH THE BAND =  
ILS **SONT** EN TRAIN DE RÉPÉTER AVEC LE GROUPE.

b. FORME INTERROGATIVE

**TO BE / ÊTRE**  
(AU PRÉSENT)  
+ SUJET  
+ VERBE EN ING

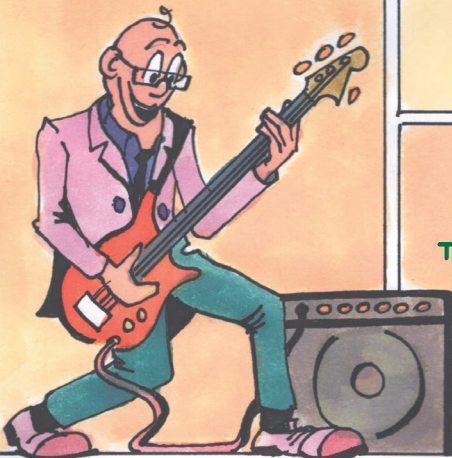

EXEMPLES

**ARE THEY LISTENING TO MUSIC ?**  
**EST-CE QU'ILS SONT EN TRAIN**  
D'ÉCOUTER DE LA MUSIQUE ?

**IS HE PLAYING BASS GUITAR ?**  
**EST-CE QU'IL EST EN TRAIN DE JOUER**  
DE LA BASSE ?



**TO BE/ÊTRE** TRADUIT « EST-CE QUE »

MAIS AUSSI « **SONT, EST** ».



c. LA FORME NÉGATIVE

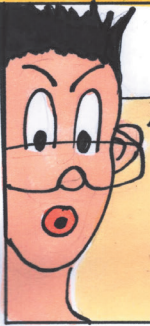

SUJET + **TOBE/ÊTRE** (AU PRÉSENT)  
+ **NOT** + VERBE EN ING

**YOU ARE NOT TRYING** TRUMPET.  
TU **N'ES PAS** EN TRAIN D'ESSAYER LA TROMPETTE.

**SHE IS NOT TRYING** TRUMPET.  
ELLE **N'EST PAS** EN TRAIN D'ESSAYER LA TROMPETTE.

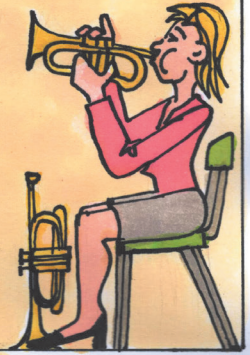

**TOBE / ÊTRE + NOT**

TRADUIT « **NE...PAS** »

EN TANT QU'AUXILIAIRE  
ASSOCIÉ À **NOT** AINSI  
QUE « **EST, ES** »

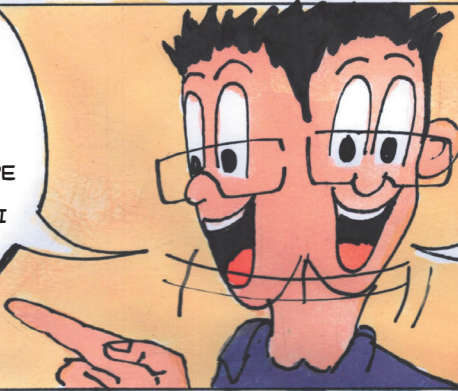

**ARE YOU  
READY?**

**LET'S  
PRACTICE!**



**QCM  
UNE SEULE  
BONNE  
RÉPONSE  
POSSIBLE !**

**1**

**MY SISTER .....HER MATHS LESSON.**  
MA SŒUR EST EN TRAIN DE PRENDRE SON  
COURS DE MATHS.

- A/ HAS
- B/ IS HAVING
- C/ ARE
- D/ HAVES

$$(y/z^0) \times y = (0-z/x+z) \times y$$



**MY UNCLE .....**

MON ONCLE EST EN TRAIN DE PEINDRE.

- A/ PAINTS
- B/ ARE PAINT
- C/ IS PAINTING
- D/ PAINTING

**2**



**3**

**THEY .....MUSIC.**

ILS NE SONT PAS EN TRAIN  
DE JOUER DE LA MUSIQUE.

- A/ ARE NOT PLAY
- B/ DON'T PLAY
- C/ ARE NOT PLAYING
- D/ PLAY NOT

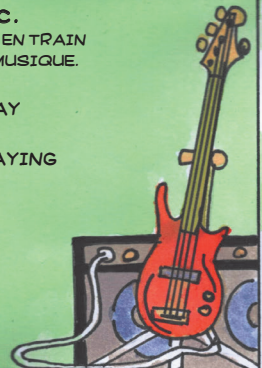



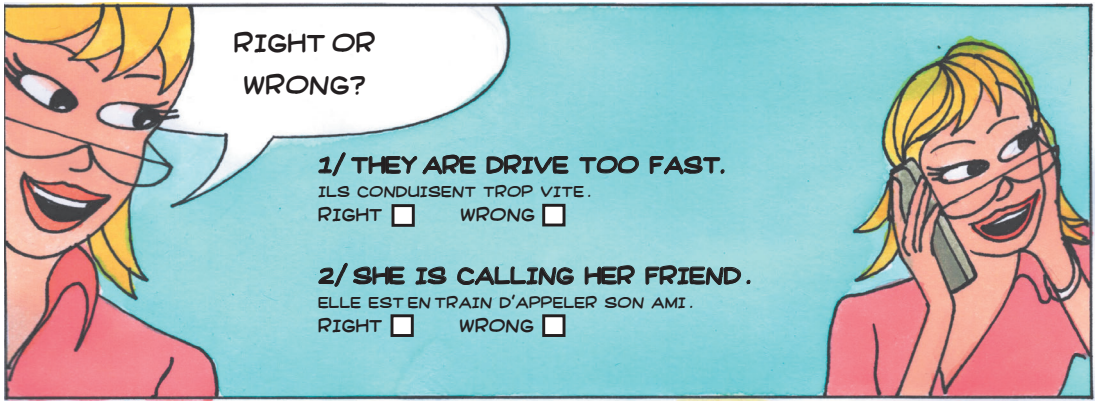

RIGHT OR WRONG?

**1/ THEY ARE DRIVE TOO FAST.**  
ILS CONDUISENT TROP VITE.  
RIGHT  WRONG

**2/ SHE IS CALLING HER FRIEND.**  
ELLE EST EN TRAIN D'APPELER SON AMI.  
RIGHT  WRONG

**3/ DOES HE WATCHING A MOVIE WITH ISA?**  
EST-IL EN TRAIN DE REGARDER UN FILM AVEC ISA ?  
RIGHT  WRONG

**4/ WE ARE EATING AT THE RESTAURANT.**  
NOUS SOMMES EN TRAIN DE MANGER AU RESTAURANT.  
RIGHT  WRONG

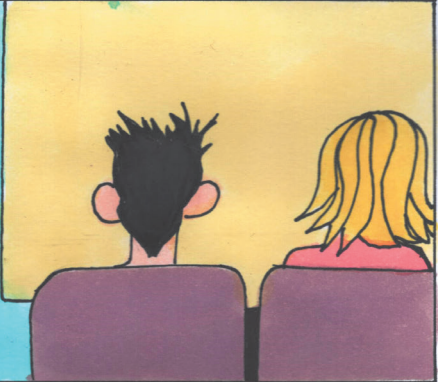

QUEL EST TON SCORE ?

- ENTRE 5 ET 7 = BRAVO !
- ENTRE 3 ET 5 = ENCORE UN PETIT EFFORT.
- ENTRE 1 ET 3 = REVOIS LE CHAPITRE.

LEARN 5 IRREGULAR VERBS.

<u>INFINITIF</u>	<u>PRÉTÉRIT</u>	<u>P. PASSÉ</u>	<u>TRADUCTION</u>
TO BITE	BIT	BITTEN	MORDRE
TO BLEED	bled	bled	SAIGNER
TO BLOW	blew	blown	SOUFFLER
TO BREAK	broke	broken	CASSER
TO BRING	brought	brought	APPORTER

